

PARACELSUS 2001 2021

LABORATORIO DE MEDICINAS NATURALES ARTESANALES
(*Naturae et artesana medica laboratorium* MSP N° 97)

Tienda Online: www.tinturadesol.com

Guía de 1460 Productos Naturales

HOMEOPATÍA TINTURA DE SOL. Medicina Paracelsiana



®

Al servicio de tu salud



UruguayNatural



"Defendiendo la Medicina Paracelsiana en Uruguay"



COSMÉTICOS PLUS



CAPITULO T

- 8 Nuevas Plantas recolección nacional
- Y sus Extractos Vegetales Densos, Concentrados y Reforzados
- 6 Compuestos especiales en Tinturas Madre, Concentrados o Reforzados
- 8 Nuevos aceites esenciales

CAPÍTULO N

- Crema de Apitoxina con Romero



Ahora, puede solicitar sus extractos saborizados. Con oleorresinas de especies 100% Naturales (emulsionadas en polialcohol vegetal) de la India. Sabores a elección: jengibre, cúrcuma, masala chai (mezcla de especies), canela, limón cáscaras, naranja, tulsí (albahaca sagrada), o hinojo.

TACUAREMBÓ 1410 - Tels. 2400 7485 - 2409 1410

HORARIO: Lunes a Viernes de 9 a 19 hs. Sábados de 9 a 14 hs

TRATADO DE LAS ENFERMEDADES INVISIBLES

La Medicina se funda sobre la Naturaleza, la Naturaleza es la Medicina, y solamente en aquella deben buscarla los hombres. La Naturaleza es el maestro del médico ya que ella es más antigua que él, y ella existe dentro y fuera del hombre. Bendito, pues, aquél que lee los libros del Señor, y que camina por la senda que Él le ha trazado. Esos son los hombres fieles, sinceros, perfectos de su profesión; andan firmes bajo la plena luz del día de la ciencia y no por los abismos oscuros del error... Porque los misterios de Dios en la Naturaleza son infinitos. Él trabaja donde quiere, como quiere, cuando quiere. Por esto debemos investigar, llamar, interrogar. Y la pregunta nace: ¿Qué clase de hombre debe ser aquél que busca, llama e interroga? ¿Cuán verdadera deberá ser la sinceridad de tal hombre, cuán verdadera su fé, su pureza, su castidad, su misericordia!

PARACELSO
1493-1541



TRATADO DE MEDICINA OCULTA (FRAGMENTOS)

“Todas las antiguas religiones nos representan a sus fundadores adquiriendo la sabiduría debajo de un árbol; así vemos al gran Gautama, el Buda Amitabha, recibiendo la iluminación del árbol Bhodi, quien vive todavía en la antiquísima India.

CRISTO en una excepción de esta regla, puesto Cristo es la sabiduría misma, es el LOGOS SOLAR, cuyo cuerpo físico es el sol. Cristo camina con su Sol, en la misma forma que las almas humanas caminan con su cuerpo de carne y hueso. Cristo es la luz del Sol. La luz del Sol es la luz de Cristo.

La luz del Sol es una sustancia cristónica que hace crecer la planta y brota la semilla. Dentro de la prieta dureza del grano queda encerrada esa sustancia del Logos Solar, que le permite a la planta reproducirse incesantemente con la vida gloriosa, pujante y activa.”

“Hay dos clases de ángeles: ángeles inocentes y ángeles virtuosos. Los ángeles inocentes son los elementales de las plantas, y los ángeles virtuosos son los hombres perfectos”

“El elemental de la planta se alegra cuando le amamos, y se llena de dolor cuando le herimos. El organismo físico de los elementales de la naturaleza es análogo al humano.

La respiración de las plantas se realiza por medio de las tráqueas de Malphigi, compuestas de una cinta celular arrollada en espiral, dotada de contracción y expansión.”

“Las plantas inhalan anhídrido carbónico y exhalan oxígeno. Sus raíces sirven de estómago, y con su semen emulsionan los elementales de la tierra transformándolos en ARCANOS inefables de la sustancia de Dios.”

V. M. SAW
1917-1977

“PARACELSUS”

ÍNDICE ANALÍTICO 1460 PRODUCTOS DE LABORATORIO “LOS NATURALES” NATUROPATÍA HOMEOPÁTICA “TINTURA DE SOL”

CATEGORÍA		PRODUCTOS	PÁG.
A	REMEDIOS “PARACELSUS”	92	4-9
B	AROMATHERAPY	43	10-12
C	CREAMS & LOTIONS & GEL	56	12-16
D	FITOTERAPY	71	16-21
E	FLOWERTHERAPY & APYTERAPY, MINERAL PRODUCTS & VETERYNARY	49	22-25
LÍNEA AZUL		PRODUCTOS	PÁG.
F	QUINTAESENCIAS, MELITOS, T.M. ESPAGÍRICAS Y PLANTAS MOLIDAS	147	26-32
G	GELOSAS, MASCARILLAS, CERATOS, EMULSIONES, LOCIONES, BEAUTY OILS, ACEITES CORPORALES, LANOLINE CREAMS, FANGOGELS, TÓNICOS FACIALES Y UNGÜENTOS DÉRMICOS.	41	32-37
H	DESODORANTES AMBIENTALES, GELES DE DUCHA, JABÓN DE TOCADOR LÍQUIDO, DESODORANTE EN CREMA, COLONIAS AROMATERAPÉUTICAS, SALES DE PEDILUVIOS, SHAMPÚES Y ACONDICIONADORES AROMATERAPÉUTICOS DEL CABELLO.	27	38-41
	Sets	17	41-42
I	TINTURAS REALES	57	43-45
J	LÍNEA SOLIDARIA	60	46-48
K	JARABES PARACELSIANOS “UNICISTAS”	70	49-50
L	PARA TERAPEUTAS: MATERIAS PRIMAS. HIERBAS	70	51-52
M	ESPECIALES: CREMAS, EMULSIONES Y LOCIONES ESPAGÍRICAS	23	53
N	NUEVOS PRODUCTOS y Noticias Web	9	54-55
O	OTROS PRODUCTOS	22	56
P	TINTURAS CONCENTRADAS COMPUESTAS	68	57
	TINTURAS CONCENTRADAS SIMPLES	90	58
	TINTURAS CONCENTRADAS ESPAGÍRICAS COMPUESTAS	10	59
Q	TINTURAS REFORZADAS, TINTURAS REALES Y ESPAGÍRICAS REFORZADAS	222	60-62
R	NUEVOS EXTRACTOS. NUEVAS PLANTAS MEDICINALES. EXTRACTOS DE MASCOTAS. LÍNEA COSMÉTICA PLUS. LÍNEA PREMIUM. PIEDRAS NATURALES	78	63-66
S	PLANTAS, EXTRACTOS, CONCENTRADOS, REFORZADOS, COMPUESTOS ESPECIALES Y TINTURAS REALES.	100	67-69
T	NUEVAS PLANTAS, EXTRACTOS, COMPUESTOS ESPECIALES Y ACEITES ESENCIALES	58	70-73
	PROGRAMA DE LOS CURSOS DE LA MEDICINA NATURAL	2021	78
	CONFERENCIAS DE TEMAS DE NATUROPATÍA PARA TODO PÚBLICO	2021	79
	CURSOS AMPLIADOS INSTITUTO PARACELSO	2021	80-81

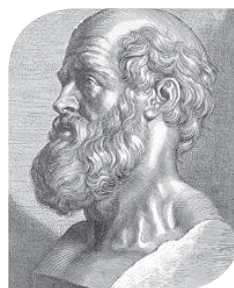

BIENVENIDOS

Estos remedios se han preparado por estricta selección de las fórmulas del Dr. Teofasto Paracelso. Las cuales se caracterizan por la sencillez, la pureza, y la efectividad. Contienen en sí las sustancias específicas (specifici), que la Farmacia Natural brinda a cada órgano afectado. Están hechos para usted, por la Naturaleza, en mucho le beneficiarán, y en nada le afectarán.

NATUROPATIA HOMEOPÁTICA PARACELSIANA

LABORATORIO “LOS NATURALES” FARMACIA TINTURA DE SOL

- | | |
|---|---|
| A Tinturas Madre homeopáticas, Tinturas Magnas | L Tinturas Reales (Extracción Exhaustiva por Soxhlet) |
| B Aceites esenciales, Aceites Curativos | J Fitoextractos y Cremas Fitoterapéuticas - Línea Solidaria |
| C Cremas, Lociones y Geles terapéuticos y Cosméticos | K Jarabes: Homeopáticos, espagíricos, Reales, Fitoterapéuticos |
| D Hierbas Medicinales, Extractos Densos. | L Para terapeutas: Materias primas, hierbas medicinales a granel |
| E Elixires florales de Alden, Productos Apícolas y minerales, remedios para mascotas. | M Productos especiales, cremas emulsiones y lociones espagíricas. |
| F Tisanas, Quintaesencias, Plantas molidas, Melitos, Tinturas Madre Espagíricas. | N Nuevos extractos vegetales. |
| G Gelosos, Mascarillas, ceratos, emulsiones, lociones, aceites, lanolinas, fangogels, tónicos y ungüentos aromaterapéuticos. | O Combinaciones de raíces y cortezas. |
| H Desodorante, Gel de ducha, Jabones, Colonias, Sales, Shampúes y acondicionadores aromaterapéuticos, Sets. | P Tinturas concentradas y Tinturas Concentradas Espagíricas |
| | Q Tinturas Reforzadas, Tinturas Reforzadas Reales y Espagíricas |
| | R Extractos, plantas, remedios de mascotas, línea plus, cosmética Premium, Piedras naturales |
| | S Plantas, Extractos, Concentrados, Reforzados, Compuestos Especiales, Nuevas Tinturas Reales. |
| | T Nuevas Plantas, Extractos, Compuestos especiales y aceites esenciales. |



**VENTAS
POR MAYOR
Y POR MENOR**

Remedios Naturales de nuestra Farmacia Homeopática

Tintura de Sol



Productos Cosméticos de nuestra Línea Azul



Cosmetica
Línea azul



Naturopatía Homeopática Paracelsiana

INDICE TEMÁTICO - Por Habilitación Tipo de Farmacia o Laboratorio

I) FARMACIA HOMEOPATICA 4ª CATEGORIA - Remedios Naturales (Todas las Fórmulas)	
Remedios Paracelsus	4
Apy Solutions	24
Babys Fluid Sweet Potions	20
Cats & Dogs Extractum	25
Cats & Dogs Extractum Dolencias Comunes	64
Compuestos Especiales en Tinturas Madre, Concentradas o Reforzadas 2021	72
Dentist Solutions	21
Energy Tintures	18
Extractos Homeopáticos	9
Extractos Vegetales Densos	17
Extractos Vegetales Densos 2018	63
Extractos Vegetales Densos de Raíces y Cortezas Simples y Compuestos	56
Extractos Vegetales Densos simples, Concentrados o Reforzados 2021	73
Fitoextractos	47
Flower Therapy	22
Gargarismos en Solución	21
Jarabes Homeopáticos; Espagíricos; Reales; Fitoterapéuticos	49
Melitos	29
Mineral Products	25
No Smoking Strong Extracts	19
Nuevos extractos vegetales densos	56
Oftalmology Colirium	21
Quintaesencias	26
Quintaesencias combinadas	30
Tinturas Concentradas. Simples y Compuestas	57
Tinturas Madre	4
Tinturas Madre Espagíricas	29
Tinturas Magnas	8
Tinturas Reforzadas	60
Nuevas Tinturas Reales.	69
III) FARMACIA COSMETICA - 7ª CATEGORIA Elaborador de Productos Fitocosméticos Naturales. Aceites Esenciales Puros y Naturales	
Aceite para Masajes	11
Aceites Corporales Aromaterapéuticos	35
Aceites Curativos	11
Aceites Esenciales	10
Acondicionadores del Cabello Aromaterapéuticos	41
Apycosmetic Creams	24
Apyterapy Creams	24
Baby Softgel	20
Beauty Oils	35
Beautycreams	15
Beautygels	15
Beautylotions	15
Cats & Dogs Pomatum	25
Ceratos Creams	33
Colonias Aromaterapéuticas	40
Cosméticos Premium	66
Crema Espagíricas	53
Crema Fitoterápicas	46
Desodorante en Crema Aromaterapéutico	39
Desodorantes Ambientales Aromaterapéuticos	38
Emulsiones Aromaterapéuticas	34
Emulsiones Espagíricas	53
Fango Gels	36
Gelosas Aromaterapéuticas	32
Geles de Ducha Aromaterapéuticos	38
Jabón de Tocador Líquido Aromaterapéutico	39
Lanoline Creams	36
Línea Cosmética Plus	65
Lociones Aromaterapéuticas	34
Lociones Espagíricas	53
Manycuremultionterapygels	16
Mascarillas Aromaterapéuticas	33
Materias Primas y Envases	51
Mezclas Aromáticas	12
Nuevos Aceites esenciales	73
Oftalmology Oil	21
Pedycuremultionterapygels	16
Peluquerylotions	14
Sales de Pediluvio Aromaterapéuticos	40
Sets	41
Shampúes Aromaterapéuticos	41
Terapycreams	12
Terapyfangocrems	14
Terapygels	13
Terapylotions	13
Tónicos Faciales Aromaterapéuticos	37
Ungüento Dérmico	37
III) FARMACIA HERBORISTA - 6ª CATEGORIA Hierbas a Granel, venta por Mayor y por Menor. Tienda Naturista - Productos Naturales y Apícolas. Materias Primas	
Apycultur Products	23
Hierbas molidas	28
Hierbas simples. Para combinar en Tisanas	26
Nuevas Plantas Medicinales 100, 250 y 500 gramos	64
Piedras Naturales	66
Plantas Medicinales 100, 250 y 500 gramos	52
Plantas Medicinales 40 gramos	16
Plantas medicinales 2021 en 100,250 y 500 gr.	70

A

REMEDIOS “PARACELSUS”

TINTURAS MADRE (Tintura concentratum vegetalis, compuestas)

Nº INDICACIÓN	PRINCIPAL COMPONENTE	PLANTAS SIMPLES COMPUESTAS (Tinturas en Frío)	PLANTAS HOMEOPÁTICAS
1) Acidez Estomacal	(De diente de león)	Manzanilla, genciana, ajeno, diente de león, centaurea, achicoria, estevia.	Nuez de cola.
2) Acné Juvenil	(De cepa caballo)	Toronjil, albahaca, cedrón, naranjo, tilo, azahares, amapola, milhombres, boldo, carqueja, cepa caballo, nuez moscada, ruibarbo.	Acónito, Estramonio.
3) Acúfeno	(de fumaria)	Ajo, siete sangrías, muérdago, fumaria, retama, zarzaparrilla, fresno, nogal, cola de caballo, raíz de fique, cáscaras de algarrobo, garcinia	Efedra, zumaque.
4) Adelgazante	(de centella asiática)	Marrubio, parietaria, pata de vaca, fucus, frángula, pomelo, centella asiática, té rojo, apio cimarrón, garcinia, rooibos.	Agracejo. Hiedra.
5) Alergia - rinitis	(de salvia)	Penca de maguey, parietaria, tilo, borraja, toronjil, hinojo, cedrón, naranjo, fumaria, eucalipto, malva, ajeno, llantén, pino, salvia, saúco, borraja, marrubio, ambay, anacahuita, propóleos, harpagofito.	Acónito, Nuez de cola, Belladona.
6) Alergia a la vista	(de enebro)	Penca de maguey, parietaria, tilo, borraja, toronjil, hinojo, cedrón, naranjo, fumaria, enebro, harpagofito.	Belladona, Acónito, nuez de cola.
7) Alergia bronquial	(de raíz de fique)	Zarzaparrilla, fresno, nogal, cola de caballo, raíz de fique, gualanday, cáscaras de algarrobo, llantén pino, hojas de sen, borraja, raíz de aloe, pétalos de rosas, propóleos, garcinia, verónica, hisopo, arazá.	Efedra, Zumaque, Belladona, drosera. hiedra.
8) Alergia Eczemosa	(de ortiga)	Zarzaparrilla, fresno, nogal, cola de caballo, raíz de fique, cáscaras de algarrobo, toronjil, albahaca, cedrón, naranjo, tilo, azahares, ortiga, arazá, hiedra.	Efedra, Zumaque, Acónito, Estramonio.
9) Alergia sanguínea	(de ephedra)	Zarzaparrilla, fresno, nogal, cola de caballo, raíz de fique, cáscaras de algarrobo, enebro, garcinia, hiedra.	Efedra, Zumaque.
10) Amigdalitis	(de confrei)	Malva, ortiga, nogal, raíz de confrei, hamamelis, lino, olivo, árnica, ajo, paico, ajeno, lapacho, culantrillo.	Brionia, Hidrastis, Peonía. Espina Colorada.
11) Anemia	(de quina)	Boldo, ruibarbo, genciana, quina.	Nuez de cola.
12) Arterioesclerosis	(de ginkgo)	Ajo, siete sangrías muérdago, fumaria, retama, Vid roja, crataegus, harpagofito.	Nuez de cola. Hiedra.
13) Artritis	(de estramonio)	Albahaca, ajeno, salvia, romero, saúco, fresno, diente de león, olivo, sauce corteza, retama, palo azul, gatuña, milhombres, apio cimarrón, penca de maguey, toronjil, albahaca, cedrón, naranjo, tilo, azahares, cúrcuma.	Acónito, Estrofantio, estramonio. Espina Colorada
14) Asma	(De tolú)	Quina, ruibarbo, boldo, enebro, pino, eucalipto, marrubio, borraja, llantén, menta, albahaca, hipérico, alhucema, propóleos, regaliz, azahar, hisopo.	Lobelia, Peonía, Belladona, Nuez vómica.
15) Bronquitis	(de lobelia)	Pino, borraja, eucalipto, regaliz, bálsamo de Tolú, pimienta rojo, anacahuita, jengibre, propóleos, llantén, ajo, zarzaparrilla, raíz de fique, ruibarbo, genciana, pino, quina, enebro, marrubio, palo santo, garcinia, verónica, verbena.	Lobelia, Drosera.
16) Cálculos biliares-	(de quiebrapiedras)	Boldo, ruibarbo, cola de caballo, cepa caballo, cáscara sagrada,	Celidonia. Espina Colorada.



Belladona (Atropa belladonna)



Aconito (Aconitum napellus)



Adornidera (Papaver somniferum)



Drosera (Drosera rotundifolia)

TINTURAS MADRE (Tintura concentratum vegetalis, compuestas)

A

Nº INDICACIÓN	PRINCIPAL COMPONENTE	PLANTAS SIMPLES COMPUESTAS (Tinturas en Frío)	PLANTAS HOMEOPÁTICAS
17) Cálculos renales	(de celidonia y galega)	quina, genciana, hojas de sen, alcaucil, quiebrapiedras. Parietaria, quiebrapiedras, uña de gato peruana, abedul.	Galega, Zumaque, Celidonia. Espina Colorada
18) Calores de menopausia	(de hydrastis)	Marrubio, enebro, artemisa, cimicífuga, fenogreco.	Hidrastis.
19) Catarros y gripe	(de borroja)	Eucaliptus, malva, ajeno, llantén, pino, salvia, saúco, borraja, marrubio, anacahuita, propóleos, ruibarbo, vira vira, regaliz, culantrillo.	Acónito.
20) Colesterol y triglicéridos	(de zarzaparrilla)	Zarzaparrilla, fresno, nogal, cola de caballo, raíz de fique, cáscaras de algarrobo, maguey raíz, siete sangrías, Vid roja, bardana, garcinia, arazá.	Efedra, Zumaque, Dulcamara. Hiedra.
21) Colon irritable	(de ruibarbo)	Toronjil, Albahaca, cedrón, naranjo, tilo, azahares, enebro, romero, cáscara sagrada, ruibarbo, genciana, palma imperial.	Acónito, Estramonio.
22) Depurativo renal	(de saúco)	Cola de caballo, matico, grosellero, parietaria, brotes de pino, cuasia, flores de saúco, cálamo, meliloto, vara de oro.	Digital, Estrofantó, Convallaria.
23) Diabetes o glicemia	(de palta)	Nogal, eucaliptus, palta, alcaucil, sarandí blanco, morera, apio cimarrón, duraznillo, diente de león, fenogreco, estevia.	Galega.
24) Digestivo	(de especias)	Anís, hinojo, cilantro, marrubio, alcaparras, nuez moscada, canela, marcela, manzanilla, regaliz, congrososa, carniceira, vainilla, rooibos.	Agracejo.
25) Disminución de la visión	(de maguey)	Penca de maguey, parietaria, tilo, borraja, hinojo, cedrón, naranjo, fumaría; muérdago, eufrasia, olivo, toronjil, harpagofito.	Belladonna, Nuez de Cola, haba de Calabar, Jaborandi.
26) Dispepsia	(de nuez vomica)	Ruibarbo, canela, cuasia, marrubio; anís, hinojo, cilantro, nuez moscada, marcela, manzanilla, regaliz; malva, ortiga, nogal, raíz de confrei, hamamelis, lino, olivo, árnica, genciana, ajeno, diente de león, lapacho, rooibos.	Nuez vómica; Agracejo.
27) Dolor Estomacal	(de canela)	Ruibarbo, canela, cuasia, marrubio, regaliz, vainilla.	Nuez vómica.
28) Dolor Lumbar	(de palo azul)	Palo azul, uña de gato peruana, salvia, raíz de llantén, toronjil, lavanda, valeriana, corteza de sauce, epilobio.	Acónito, belladonna, mandrágora, amapola de California, beleño, celidonia. Espina Colorada
29) Dolor ocular	(de toronjil)	Toronjil, albahaca, cedrón, naranjo, tilo, azahares, muérdago, eufrasia, olivo, lupulo, cañafistula.	Acónito, Estramonio, Haba de Calabar, Jaborandi.
30) Dolor premenstrual	(de parietaria)	Raíz de llantén, toronjil, lavanda, valeriana, corteza de sauce, epilobio, ajeno, artemisa, manzanilla, ruda, parietaria, hinojo, verónica, guayabo.	Hidrastis.
31) Dolores de artrosis	(de acónito)	Raíz de llantén, toronjil, lavanda, valeriana, corteza de sauce, epilobio; albahaca, ajeno, salvia, romero, saúco, fresno, diente de león, olivo, retama, palo azul, gatuña, milhombres, apio cimarrón, penca de maguey, guayabo.	Acónito, Belladonna, Mandrágora, Amapola de California, Estrofantó.
32) Epilepsia	(de belladonna)	Ruibarbo, boldo, quina, cáscara de naranja, naranjo amargo.	Acónito, Belladonna, haba de Calabar, belladonna, Heleboro.
33) Flebitis	(de zumaque venenoso)	Hamamelis, castaño de indias, nogal, enebro, raíz de fique, ginkgo biloba, raíz de confrei, llantén, ajo, zarzaparrilla, ruibarbo, genciana, pino, quina, marrubio, palo santo, lapacho, meliloto, verónica, vara de oro, verbena.	Peonía, zumaque, acónito; belladonna, hidrastis.
34) Flujos	(de ruda)	Ajo, paico, ajeno; artemisa, manzanilla, ruda, parietaria, apio, hinojo, milhombres, boldo, carqueja, cedrón, cepa caballo, nuez moscada, ruibarbo, verónica, arazá, culantrillo.	Areca, brionia, hidrastis.
35) Gases intestinales	(de anís estrellado)	Anís, hinojo, cilantro, marrubio, alcaparras, nuez moscada, canela, marcela, manzanilla, regaliz; anís estrellado.	Agracejo.
36) Gastritis	(de genciana)	Manzanilla, genciana, ajeno, diente de león, crémor tártaro, ruibarbo, quina, salvia, raíz de confrei, roble, árnica, milenrama, ratania.	Ceanoto.
37) Glaucoma	(de haba de calabar)	Muérdago, Eufrasia, olivo, naranjo, toronjil, hiedra.	Haba de Calabar, jaborandi.

A

REMEDIOS “PARACELSUS”

Nº	INDICACIÓN	PRINCIPAL COMPONENTE	PLANTAS SIMPLES COMPUESTAS (Tinturas en Frío)	PLANTAS HOMEOPÁTICAS
38)	Gota	(de sauce)	Fresno, boldo, ortiga, alcaucil, corteza de sauce, bardana, cáalamo, abedul.	Heléboro. Hiedra
39)	Hernia al Hiato	(de hamamelis)	Hamamelis, castaño de Indias, nogal, enebro, raíz de fique, ginkgo biloba, raíz de confrei, meliloto, vara de oro.	Belladona, hidrastis.
40)	Hígado	(de boldo)	Milhombres, boldo, carqueja, cepa caballo, nuez moscada, ruibarbo, alucema, guaraná.	Agracejo.
41)	Hipertensión Arterial	(de muérdago)	Muérdago, olivo, naranjo, toronjil, cimicífuga, crataegus, vara de oro.	Heléboro.
42)	Inapetencia	(de manzanilla)	Quina, ginseng, ajeno, toronjil, damiana, jengibre, guaraná, hisopo, té blanco.	Nuez de cola, mandrágora, coca, ephedra.
43)	Infecciones Bacterianas Depurador	(de zarzaparrilla)	Llantén, ajo, zarzaparrilla, ruibarbo, genciana, pino, quina, marrubio, palo santo, cañafistula, bardana, lapacho, verónica, estevia, culantrillo, vara de oro, verbena.	Peonía, zumaque, acónito, Dulcamara, Lirio.
44)	Inflamación estomacal	(de marrubio)	Malva, ortiga, nogal, raíz de confrei, hamamelis, lino, olivo, árnica; Anís, hinojo, cilantro, marrubio, nuez moscada, canela, marcela, manzanilla, regaliz, lapacho, hiedra.	Brionia, hidrastis, peonía. Espina Colorada
45)	Inflamaciones musculares	(de malva)	Malva, ortiga, nogal, raíz de confrei, hamamelis, lino, olivo, árnica, cimicífuga, mastuerzo, bardana, lapacho, cúrcuma, culantrillo.	Brionia, hidrastis, peonía. Espina Colorada
46)	Insomnio-Sedante	(de valeriana)	Mburucuyá, valeriana, epilobio.	Adormidera, Beleño, Estramonio.
47)	Irregularidad del Periodo	(de artemisa)	Ajeno, artemisa, manzanilla, ruda, parietaria, hinojo, cáscara de naranja, naranjo amargo, verónica, bolsa de pastor.	Hidrastis.
48)	Jaquecas y neuralgias	(de raíz de llantén)	Raíz de llantén, toronjil, lavanda, valeriana, corteza de sauce, epilobio, azahar, cimicífuga, guayabo.	Acónito, belladona, mandrágora, amapola de California, beleño, celidonia, Dulcamara, cicuta.
49)	Mareo y Náusea Estomacal	(de cedrón)	Salvia, cedrón, romero, menta, toronjil, azahares, mburucuyá, genciana, regaliz.	Nuez de cola.
50)	Migraña	(de estramonio)	Toronjil, albahaca, cedrón, naranjo, tilo, azahares, penca de maguey, parietaria, borraja, hinojo, fumaría, harpagofito, verbena.	Acónito, estramonio, belladona, nuez de cola, cicuta.
51)	Nervios armonizante	(de naranjo)	Toronjil, albahaca, cedrón, naranjo, tilo, azahares, naranjo amargo.	Acónito, estramonio dulcamara.
52)	Nervios estomacales	(de azahares)	Salvia, cedrón, romero, menta, toronjil, azahares, mburucuyá, albahaca, cedrón, naranjo, tilo, genciana.	Nuez de cola, acónito, estramonio.
53)	Parásitos	(de paico)	Ajo, paico, ajeno, palma imperial, palma imperial.	Areca, Brionia, helecho macho.
54)	Prostatitis	(de ciprés)	Enebro, ciprés, fresno, pelo de choclo, uva ursi, matico, lúpulo.	Hidrastis.
55)	Pruritos alérgicos	(de almendro amargo)	Toronjil, albahaca, cedrón, naranjo, tilo, azahares, zarzaparrilla, fresno, nogal, cola de caballo, raíz de fique, cáscaras de algarrobo.	Almendro amargo.
56)	Pulmones	(de raíz de aloe)	Pulmonaria, llantén, pino, hojas de sen, borraja, raíz de fique, raíz de aloe, pétalos de rosas, propóleos, vira vira, cañafistula, palo amarillo, verónica.	Belladona, gelsemio, Lobelia, Drosera.
57)	Regulador intestinal	(de cáscara sagrada)	Hojas de sen, folículos de sen, cáscara sagrada, agar agar,	Brionia.

TINTURAS MADRE (Tintura concentratum vegetalis, compuestas)

A

N° INDICACIÓN	PRINCIPAL COMPONENTE	PLANTAS SIMPLES COMPUESTAS (Tinturas en Frío)	PLANTAS HOMEOPÁTICAS
58) Reuma	(de milhombres)	ruibarbo. Albahaca, ajenjo, salvia, romero, saúco, fresno, diente de león, olivo, sauce corteza, retama, palo azul, gatuña, milhombres, apio cimarrón, penca de maguey, ruibarbo.	Acónito, estrofantó. Espina Colorada
59) Riñones	(de cola de caballo)	Parietaria, cola de caballo, romero, alcaucil, salvia, pino, enebro, retama, regaliz, hinojo, cuasia, lúpulo, cañafístula, abedul, arazá, té blanco, vara de oro.	Galega, zumaque.
60) Sistema inmunológico	(de gatuña)	Quina, ginseng, ajenjo, toronjil, damiana, jengibre; uña de gato peruana, Guaraná, cúrcuma, té blanco.	Nuez de cola, coca mandrágora.
61) Soriasis	(de enebro)	Toronjil, albahaca, cedrón, naranjo, tilo, azahares, enebro, romero, cáscara sagrada, ruibarbo, genciana, bardana.	Acónito, estramonio, almendro amargo.
62) Tendinitis	(de retama)	Albahaca, ajenjo, salvia, romero, saúco, fresno, diente de león, olivo, sauce corteza, retama, palo azul, milhombres, apio cimarrón, penca de maguey; uña de gato peruana; raíz de llantén, toronjil, lavanda, valeriana, epilobio.	Acónito, estrofantó, belladona, mandrágora, amapola de California, beleño, celidonia, Espina Colorada.
63) Tos	(de drosera)	Pino, borraja, eucalipto, regaliz, bálsamo de Tolú, pimientó rojo, anacahuita, ambay, jengibre, propóleos, Hisopo, guaco, jaramago.	Lobelia, belladona, acónito, drosera.
64) Úlceras gástricas	(de milenrama)	Crémor tártaro, ruibarbo, quina, salvia, raíz de confrei, roble, árnica, milenrama, regaliz, caléndula, mastuerzo, Sarandí Colorado, Vinca, ratania, abedul, bolsa de pastor, vara de oro.	Ipecacuana, ceanoto.
65) Uricemia Ácido úrico	(de alcaucil)	Fresno, boldo, ortiga, alcaucil, achicoria, bardana, cálamó, abedul.	Heleboro. Hiedra.
66) Várices	(de castaño de indias)	Hamamelis, castaño de indias, nogal, enebro, raíz de fique, ginkgo biloba, raíz de Confrei, siete sangrias, meliloto, Vara de oro.	Belladona, hidrastis.
67) Vegetaciones	(de pino yemas)	Malva, ortiga, nogal, raíz de confrei, hamamelis, lino, olivo, árnica; llantén, ajo, zarzaparrilla, ruibarbo, genciana, pino, quina, marrubio, palo santo, lapacho y verónica.	Brionia hidrastis, peonia, zumaque, acónito.
68) Vejiga Urinaria	(de grosellero)	Retama, barba de choclo, cola de caballo, diente de león,	Estrofantó.

REMEDIO PARA UN MES.
En frasco de vidrio ámbar B28.

Presentación	Precio
40 ml.	\$ 485
60 ml.	\$ 640

REMEDIOS PARA DOS MESES O MÁS O PARA DOS TOMAS DIARIAS (INTENSIVO)

Presentación	Precio
120 ml.	\$ 1.170
250 ml.	\$ 2.090
500 ml.	\$ 3.600
1 litro	\$ 6.940



Dosis diaria: Adultos ½ medida (2,5 ml)
Dosis diaria - Niños ¼ medida

A

REMEDIOS “PARACELSUS”

TINTURAS MAGNAS (tintura stabilisati vegetalis y mineralis naturae, compuestas)



N°	INDICACIÓN	PRINCIPAL COMPONENTE	ML
69)	AGOTAMIENTO - POTENCIADOR	“de quinina”	200 ml
70)	AMIGDALITIS INFECCIOSA. CÁRGARAS	“de clorato de potasio y ácido bórico”	100 ml
71)	ANTICONVULSIVO - CONVULSIONES NERVIOSAS	“de sulfato de sodio”	200 ml
72)	ANTIVIRAL - INFECCIONES VÍRICAS		
	ANTIVIRAL CALIENTE	“de ruibarbo y quinina”	100 ml
	ANTIVIRAL FRÍO	“de crémor y ácido cítrico”	200 ml
73)	CIRROSIS HEPÁTICA	“de ceanoto”	100 ml
74)	CÓLICOS DIGESTIVOS	“de magnesia”	100 ml
75)	DIVERTÍCULOS Y PÓLIPOS - PURIFICADOR	“de sal glauber y Epsom”	100 ml
76)	PARKINSON - SEDANTE	“de bromuro de potasio”	200 ml

REMEDIO PARA UN MES.
En frasco de vidrio ámbar B28.

Presentación	Precio
100 ml.	\$ 740
200 ml.	\$ 1.360

Dosis diaria, solo adultos:
una medida en ¼ vaso de agua.



EXTRACTOS HOMEOPÁTICOS

A

EXTRACTOS HOMEOPÁTICOS (hipocraticum similia extractum forti)

N°	INDICACIÓN	PRINCIPAL COMPONENTE	ML
77)	ACONITUM NAPELLUS (ACONITO) FIEBRE REUMÁTICA Y POLIARTRITIS	Con sal epsom	30 ml - 55 ml
78)	ATROPA BELLADONA (BELADONA) INFECCIÓN INTESTINAL Y COLON IRRITABLE	Con bromuro de potasio	30 ml - 55 ml
79)	COLA ACUMINATA (NUEZ DE KOLA) ESCLEROSIS MÚLTIPLE APOPLEJIA PARÁLISIS	Con sulfato de quinina	30 ml - 55 ml
80)	DIGITALIS PURPUREA (DIGITAL) DOLENCIAS CARDÍACAS	Con sal glauber	30 ml - 55 ml
81)	STRICHNOS NUX VÓMICA (NUEZ VÓMICA) NAUSEAS Y VÓMITOS	Con sal vichy	30 ml - 55 ml
82)	GOTA	Heléboro negro con sílice	30 ml - 55 ml
83)	ANTIVÍRICO	Zumaque venenoso con sulfato de calcio	30 ml - 55 ml
84)	ASMA	Lobelia inflata con sulfato de sodio	30 ml - 55 ml
85)	DIABETES	Galega con fosfato de magnesio	30 ml - 55 ml
86)	ANALGÉSICO	Estramonio con sulfato de calcio	30 ml - 55 ml
87)	INSOMNIO	Adormidera con fosfato de potasio	30 ml - 55 ml
88)	ALERGIAS	Agracejo con cloruro de potasio	30 ml - 55 ml
89)	ARMONIZANTE	Amapola con cloruro de potasio	30 ml - 55 ml
90)	REVITALIZANTE	Tramontana con sulfato de potasio	30 ml - 55 ml
91)	ANTIBACTERIANO	Lirio con cloruro de sodio	30 ml - 55 ml
92)	TOS	Drosera con sulfato de sodio	30 ml - 55 ml

REMEDIO PARA UN MES.

En frasco de vidrio ámbar B18 con gotero

Presentación	Precio
30 ml.	\$ 460

REMEDIOS PARA DOS MESES O MÁS O PARA DOS TOMAS DIARIAS (INTENSIVO)

Presentación	Precio
55 ml.	\$ 800
120 ml.	\$ 1.470

Dosis diaria: 15 gotas en dos cucharadas de agua.



B**AROMATERAPY****ACEITES ESENCIALES (oleum eterum, simples)**

N° ACEITE ESENCIAL	EFECTO	5 ml	10 ml	15 ml	30 ml
1) BERGAMOTA	Antidepresivo	\$ 351	\$ 634	\$ 915	\$ 1.764
2) CALENDULA	Suavizante	\$ 311	\$ 491	\$ 696	\$ 1.345
3) CENTELLA ASIÁTICA	Celulitis	\$ 634	\$ 1.077	\$ 1.554	\$ 3.005
4) ENEBRO	Serenador	\$ 351	\$ 634	\$ 915	\$ 1.764
5) EUCALIPTUS	Antimicrobiano ambiental	\$ 388	\$ 673	\$ 980	\$ 1.908
6) GERANIO	Equilibrante	\$ 442	\$ 811	\$ 1.176	\$ 2.287
7) GERMEN DE TRIGO, VEHICULAR	Revitalizante				\$ 466
8) HAMAMELIS	Distensivo	\$ 649	\$ 1.008	\$ 1.685	\$ 3.202
9) INCIENSO	Meditación	\$ 351	\$ 634	\$ 915	\$ 1.764
10) JAZMÍN	Estimulante	\$ 351	\$ 634	\$ 915	\$ 1.764
11) JOJOBA, VEHICULAR	Balsámico				\$ 466
12) LAVANDA	Armonizante	\$ 351	\$ 634	\$ 915	\$ 1.764
13) LIMÓN	Antiséptico	\$ 351	\$ 634	\$ 915	\$ 1.764
14) MANZANILLA	Relajante	\$ 311	\$ 491	\$ 696	\$ 1.345
15) MELISA	Fortificante	\$ 351	\$ 634	\$ 915	\$ 1.764
16) MENTA	Tónico mental	\$ 351	\$ 634	\$ 915	\$ 1.764
17) MIRRA	Protector	\$ 298	\$ 442	\$ 653	\$ 1.268
18) NARANJA	Antiespasmódico	\$ 311	\$ 491	\$ 696	\$ 1.345
19) PINO	Concentración	\$ 351	\$ 634	\$ 915	\$ 1.764
20) ROMERO	Estimula sentidos	\$ 311	\$ 491	\$ 696	\$ 1.345
21) ROSA	Sentimientos	\$ 428	\$ 703	\$ 1.020	\$ 1.984
22) ROSA MOSQUETA	Reafirmante	\$ 762	\$ 1.365	\$ 1.984	\$ 3.855
23) SANDALO	Vigorizante	\$ 351	\$ 634	\$ 915	\$ 1.764
24) TEA TREE	Preocupaciones	\$ 311	\$ 491	\$ 696	\$ 1.345
25) TOMILLO	Descongestivo	\$ 426	\$ 703	\$ 1.020	\$ 1.984
26) VIOLETA	Stress	\$ 388	\$ 673	\$ 980	\$ 1.908

Presentación: en frasco de vidrio ámbar B18, los 5 ml, 10 ml, 15 ml y 30 ml con cuentagotas.

USO: 8 GOTAS + AGUA EN EL HORNILLO DIFUSOR. CONSULTAR OTROS USOS.

NO INGERIR



ACEITES CURATIVOS

B

FÓRMULAS EMULSIONADAS EN ACEITES SOPORTE (oleum impregnis y tinctura, compuestos)

N°	INDICACIÓN	COMPONENTE PRINCIPAL	ML
27)	AMIGDALITIS	De romero	50 ml
28)	CALAMBRES	De salvia	50 ml
29)	DESVELO	De estramonio	50 ml
30)	DOLOR DE COLUMNA "de benjuí"	De benjuí	50 ml
31)	DOLOR HEPÁTICO	De celidonia	50 ml
32)	DOLOR RENAL	De cuasia	50 ml
33)	IMPOTENCIA	De nuez de kola	50 ml
34)	INFLAMACIÓN ESTOMACAL	De nux vómica	50 ml
35)	INFLAMACIÓN INTESTINAL	De melisa	50 ml
36)	JAQUECAS	De belladona	50 ml
37)	RETENCIÓN DE LÍQUIDOS	De alcanfor	50 ml
38)	RINITIS ALÉRGICA	De hydratis	50 ml
39)	TOS	De lobelia	50 ml

REMEDIO PARA UN MES.
En frasco de vidrio ámbar B18.

Presentación	Precio
50 ml.	\$ 330

USO EXTERNO



ACEITE PARA MASAJES



N°	INDICACIÓN	COMPONENTE PRINCIPAL	ML	PRECIO
40)	Para la Espalda	De tomillo	110 ml	\$ 440
	Para la Espalda	De tomillo	230 ml	\$ 830

Frasco de vidrio claro B20



B**AROMATHERAPY****MEZCLAS AROMÁTICAS PARA EL BAÑO (oleum etereum, compuestos)**

N°	INDICACIÓN	COMPONENTE PRINCIPAL	ML	PRECIO
41)	STRESS, BAÑO RELAJANTE	Lavanda, naranja y violeta	15 ml	\$ 620
42)	BAÑO VIGORIZANTE	Rosa, sándalo, incienso - afrodisiaco	15 ml	\$ 620
43)	DESCONGESTIVO, BAÑO RENOVADOR	Tea tree, menta, mirra	15 ml	\$ 620



Frasco de vidrio ámbar con cuentagotas. Consulte usos.

CREAMS & LOTIONS & GELS**C****THERAPY CREAMS (crema com oleum etereum, tinctura et pulvis)**

N°	INDICACIÓN	COMPONENTE PRINCIPAL	GRAMOS
1)	ALERGIA Y DERMATITIS	De mirra	30-50-80-100 g
2)	ANALGÉSICA - PARA ARTROSIS Y ARTRITIS	De sándalo	30-50-80-100 g
3)	CIRCULACIÓN - PIES Y MANOS FRÍAS	De ginkgo	30-50-80-100 g
4)	CONTRACTURAS Y RESPIRATORIA	De trementina	30-50-80-100 g
5)	CURATIVA - HERIDAS Y QUEMADURAS	Crema iodada de milenrama compuesta	30-50-80-100 g
6)	GOLPES, TORCEDURAS Y HEMATOMAS	De árnica	30-50-80-100 g
7)	HERNIAS	De confrei	30-50-80-100 g
8)	OSTEOPOROSIS	De dolomita	30-50-80-100 g
9)	PIEL DESCAMADA	De roble	30-50-80-100 g
10)	VARICES	De hamamelis	30-50-80-100 g

POTE DE VIDRIO CLARO

Presentación	Precio
30 g	\$ 265
50 g	\$ 411
80 g	\$ 540
100 g	\$ 680



CREAMS & LOTIONS & GELS

C

TERAPYLOTIONS (lotiones con extractum concentratum et oleum)

N°	INDICACIÓN	COMPONENTE PRINCIPAL	ML
11)	DOLORES PUNZANTES	De acónito	20-40-60-120 ml
12)	MANCHAS - VITILIGO	Azufrada	20-40-60-120 ml
13)	PARKINSON - TEMBLORES	De valeriana	20-40-60-120 ml
14)	PIEL CON PRURITO - COMEZON	De almendro amargo	20-40-60-120 ml
15)	VERRUGAS	De celidonia	20-40-60-120 ml

En frasco de vidrio ámbar B28

Presentación	Precio
20 ml	\$ 185
40 ml	\$ 270
60 ml	\$ 390
120 ml	\$ 627



TERAPYGELS (gel com oleum eterum y extractum fuerte)

N°	INDICACIÓN	COMPONENTE PRINCIPAL	GRAMOS
16)	ACNÉ	De potasio	30-50-80-100 mg
17)	ANTIBACTERIANA	De enebro	30-50-80-100 mg
18)	FUNGICIDA	De pino	30-50-80-100 mg
19)	PIEL IRRITADA O ENROJECIDA	De lavanda	30-50-80-100 mg
20)	REPELENTE	De geranio	30-50-80-100 mg
21)	SORIASIS	Magna	30-50-80-100 mg

POTE DE VIDRIO CLARO

Presentación	Precio
30 g	\$ 265
50 g	\$ 411
80 g	\$ 540
100 g	\$ 680



C

CREAMS & LOTIONS & GELS

TERAPYFANGOCREAMS (Crema terrae con óleum y tinctura)

Con fango claro puro que fluye en vetas subterráneas.

N°	INDICACIÓN	COMPONENTE PRINCIPAL	GRAMOS
22)	ANGINAS	De sulfadiazina	30-50-80-100 g
23)	ARTROSIS DE RODILLAS	De enebros	30-50-80-100 g
24)	DOLORES DE COLUMNA Y HERNIAS DISCALES	De romero	30-50-80-100 g
25)	ESGUINCES LUXACIONES Y FISURAS	De confrei	30-50-80-100 g
26)	HEMATOMAS Y GOLPES	De árnica	30-50-80-100 g
27)	PICADURAS DE INSECTOS	De aceite de almendras	30-50-80-100 g
28)	SINUSITIS	De tomillo	30-50-80-100 g
29)	SORIASIS	De roble	30-50-80-100 g
30)	VARICES	De nogal	30-50-80-100 g

POTE DE VIDRIO CLARO

Presentación	Precio
30g	\$ 295
50g	\$ 432
80g	\$ 565
100g	\$ 724



PELUQUERY LOTIONS (lotiones com tinctura y oleum etereum, compuestas)

Frascos de vidrio ámbar B28

Presentación	Precio
100ml	\$ 445
200ml	\$ 890

N°	INDICACIÓN	COMPONENTE PRINCIPAL	ML
31)	CABELLOS DESVITALIZADOS Y TEÑIDOS	De rosa mosqueta y germen de trigo	100 y 200 ml
32)	CABELLOS GRASOS Y CON SEBORREA	De melisa y naranja	100 y 200 ml
33)	CABELLOS SECOS Y CON CASPA	De jojoba y caléndula	100 y 200 ml
34)	CAIDA DEL CABELLO	De quina y romero	100 y 200 ml
35)	PEDICULOSIS	De geranio y cedro santo	100 y 200 ml



Fricciones del cuero cabelludo.



CREAMS & LOTIONS & GELS

C

BEAUTYCREAMS (crema com oleum eterum et extractum stabilisati, per naturae belleza)

POTE DE VIDRIO CLARO

Presentación	Precio
--------------	--------

30g	\$ 265
-----	--------

50g	\$ 411
-----	--------

80g	\$ 540
-----	--------

100g	\$ 680
------	--------



Nº INDICACIÓN	COMPONENTE PRINCIPAL	GRAMOS
36) ANTIAGE	De incienso	30-50-80-100 g
37) ARRUGAS	De rosa mosqueta	30-50-80-100 g
38) BELLEZA DE MANOS - EMULSIONADA	De violeta	30-50-80-100 g
39) CELULITIS	De centella	30-50-80-100 g
40) HUMECTANTE PARA EL CUERPO	De jazmín	30-50-80-100 g
41) NUTRITIVA - PIEL AGRIETADA	De tea tree	30-50-80-100 g
42) QUEMADURA SOLAR - EMULSIONADA	De caléndula	30-50-80-100 g

BEAUTYLOTIONS (lotiones com oleum eterum et extractum fluidum, per naturae belleza)

FRASCO DE VIDRIO CLARO

Presentación	Precio
--------------	--------

110 ml	\$ 448
--------	--------

230 ml	\$ 864
--------	--------



Nº INDICACIÓN	COMPONENTE PRINCIPAL	ML
43) MANOS ASPERAS	De jojoba	110 - 230 ml
44) TÓNICO FACIAL	De naranja	110 - 230 ml

BEAUTYGELS (gel com oleum eterum et extractum concentratum, per naturae belleza)

POTE DE VIDRIO CLARO

Presentación	Precio
--------------	--------

30 gramos	\$ 265
-----------	--------

50 gramos	\$ 411
-----------	--------

80 gramos	\$ 540
-----------	--------

100 gramos	\$ 680
------------	--------



Nº INDICACIÓN	COMPONENTE PRINCIPAL	GRAMOS
45) ASTRINGENTE - PIEL GRASA	De limón	30-50-80-100g
46) FLACIDEZ	De fucus	30-50-80-100g



C

CREAMS & LOTIONS & GELS

MANYCURY EMULSIONTHERAPYGELS (gel emulsionato y tinctura oleosa)

N°	INDICACIÓN	PRINCIPAL COMPONENTE	GRAMOS
47)	MANOS DAÑADAS	De violeta	30-50-80-100 g
48)	MANOS LASTIMADAS	De geranio	30-50-80-100 g
49)	MANOS NERVIOSAS	De naranja	30-50-80-100 g
50)	MANOS REUMÁTICAS	De romero	30-50-80-100 g
51)	MANOS SECAS O AGRIETADAS	De caléndula	30-50-80-100 g

Pote de vidrio claro

Precio

30 g	\$ 265
50 g	\$ 411
80 g	\$ 540
100 g	\$ 680



PEDYCURY EMULSIONTHERAPYGELS (gel emulsionato y tinctura oleosa)

N°	INDICACIÓN	PRINCIPAL COMPONENTE	GRAMOS
52)	PIES CALLOSOS	De incienso	30-50-80-100 g
53)	PIES CANSADOS	De sándalo	30-50-80-100 g
54)	PIES INFLAMADOS	De enebros	30-50-80-100 g
55)	PIES LASTIMADOS	De tea tree	30-50-80-100 g
56)	PIES TRANSPIRADOS	De menta	30-50-80-100 g

Pote de vidrio claro

Precio

30 g	\$ 265
50 g	\$ 411
80 g	\$ 540
100 g	\$ 680



D

FITOTERAPY

PLANTAS MEDICINALES (ptisanae sicca)

N°	PLANTA	INDICACIÓN	PRECIO
1)	AJENJO	Para parásitos	\$ 150
2)	AJO MOLIDO	Antibacteriano	\$ 150
3)	ALBAHACA MOLIDA	Para inflamación estomacal	\$ 150
4)	BOLDO	Para hígado	\$ 98
5)	CEDRON	Hiperactividad nerviosa	\$ 178
6)	ENEBRO - BAYAS	Para riñones	\$ 178
7)	FRANGULA	Diurético	\$ 211
8)	FUCUS	Adelgazante	\$ 150
9)	HAMAMELIS	Várices	\$ 340
10)	HINOJO MOLIDO	Para digestión lenta	\$ 162
11)	MENTA	Para dolor de estómago	\$ 162
12)	MUERDAGO	Hipertensión	\$ 162
13)	ROMERO	Antirreumático	\$ 162
14)	SEN - FOLICULOS	Laxante suave	\$ 150
15)	SEN - HOJAS	Laxante fuerte	\$ 162
16)	TILO	Para nervios	\$ 443
17)	TOMILLO MOLIDO	Para asma	\$ 178
18)	TORONJIL	Nervios de estómago	\$ 178

Presentación: Hierba seca en bolsita de polipropileno 40 g.



Menta (Mentha piperita)



EXTRACTOS VEGETALES DENSOS (Extracta spissa)

18 Anís Estrellado (*Illicium verum*)



ANÍS ESTRELLADO
Para flatulencias

19 Árnica (*Árnica montana*)



ARNICA
Curativa, úlceras

20 Cáscara sagrada (*Rhamnus purshiana*)



CASCARA SAGRADA
Regulador intestinal

21 Centella asiática (*Hidrocotile centella asiatica*)



CENTELLA ASIÁTICA
Retención de líquidos

22 Cuasia (*Quassia amara*)



CUASIA
Ardor al Orinar

23 Damiana (*Thurnera difusa*)



DAMIANA
Potenciador

24 Eufrasia (*Euphrasia officinalis*)



EUFRASIA
Tónico visual

25 Fucus (*Fucus vesiculosus*)



FUCUS
Adelgazante metabolizador

26 Genciana (*Gentiana lutea*)



GENCIANA
Gastritis

27 Ginkgo (*Ginkgo biloba*)



GINKGO BILOBA
Para irrigación

28 Milenrama (*Achillea millefolium*)



MILENRAMA
Curativa reconstituyente femenina

29 Nogal (*Juglans regia*)



NOGAL
Depurativo sanguíneo

30 Palo azul (*Cyclolepis genistoides*)



PALO AZUL
Ciática

31 Passiflora caerulea



PASSIFLORA
Depresión anímica

32 Quiebrapiedras (*Phyllanthus tenellus*)



QUIEBRAPIEDRAS
Cálculos

33 Sauco (*Sambucus nigra*)



SAUCO FLORES
Para catarros

34 Té rojo (*Camellia sinensis*)



TE ROJO
Adelgazante depurador

35 Valeriana (*Valeriana officinalis*)



VALERIANA
Para insomnio

EXTRACTOS VEGETALES DENSOS (Extracta spissa)

Zarzaparrilla (*Smilax aspera*)

36



ZARZAPARRILLA
Depurativo sexual

Frasco de vidrio ámbar B28

Presentación	Precio
40 ml	\$ 485
60 ml	\$ 640
120 ml	\$ 1.170
250 ml	\$ 2.090
500 ml	\$ 3.600
1 litro	\$ 6.940



Dosis diaria adultos: ½ medida (2,5 ml)
Dosis diaria niños: 1/4 medida

ENERGY TINTURES (tonicum "Paracelsus" tincturae con elixirium "de Alden")

Nº	INDICACIÓN	PLANTAS SIMPLES	PLANTAS HOMEOPÁTICAS	ELIXIR FLORAL
37)	Alzheimer	Ajo, siete sangrías, muérdago, fumaria, retama, crataegus, harpagofito.		Pensamiento. Hiedra.
38)	Cansancio energético "de rosa"	Quina, ginseng, ajeno, toronjil, damiana, jengibre, boldo, ruibarbo, quina, guaraná, té blanco.	Nuez de cola, mandrágora, coca, acónito.	Rosa
39)	Cansancio físico "de lobelia"	Enebro, romero, cáscara sagrada, ruibarbo, genciana.		Lobelia
40)	Cansancio mental "de gelsemium"	Penca de maguey, parietaria, tilo, borraja, toronjil, hinojo, harpagofito, guaraná.	Belladona, acónito, nuez de cola, eschscholzia.	Jazmín
41)	Fatiga crónica "de pinus"	Quina, ginseng, ajeno, toronjil, damiana, jengibre, guaraná, té blanco.	Nuez de cola, mandrágora, coca.	Pino
42)	Frigidez "de anthemis"	Ginseng, quina, ajeno, canela, anís estrellado, nuez moscada, clavo de olor, pimienta, damiana, artemisa, manzanilla, ruda, parietaria, hinojo.	Nuez de cola, hidrastis.	Manzanilla
43)	Impotencia "de fraxinus"	Ginseng, quina, ajeno, canela, anís estrellado, nuez moscada, clavo de olor, pimienta, damiana.	Nuez de cola, tramontana.	Fresno
44)	Memorium "de sambucus"	Ajo, siete sangrías, muérdago, retama, penca de maguey, parietaria, tilo, borraja, toronjil, hinojo, cedrón, naranjo, fumaria, crataegus, harpagofito, guaraná.	Belladona, acónito, nuez de cola, eschscholzia. Hiedra.	Sáuco
45)	Stress "de rosmarinus"	Penca de maguey, parietaria, tilo, borraja, toronjil, hinojo, cedrón, naranjo, fumaria, quina, ginseng, ajeno, damiana, jengibre, harpagofito, guaraná.	Belladona, acónito, nuez de cola, mandrágora, coca, eschscholzia.	Romero

FITOTERAPY

D

Nº	INDICACIÓN	PLANTAS SIMPLES COMPUESTAS	PLANTAS HOMEOPÁTICAS	ELIXIR FLORAL
46)	Students "de limonium"	Penca de maguey, paretaria, tilo, borraja, toronjil, hinojo, cedrón, naranjo, fumaría, albahaca, azahares, harpagofito, guaraná.	Belladona, acónito, nuez de cola, estramonio, eschscholzia.	Limonero
47)	Surmenage "de pasiflora"	Toronjil, albahaca, cedrón, naranjo, tilo, azahares, penca de maguey, paretaria, borraja, hinojo, fumaría, harpagofito, guaraná.	Acónito, estramonio, nuez de cola, eschscholzia.	Mburucuyá

REMEDIO PARA UN MES.

En frasco de vidrio Ámbar B28

Presentación	Precio
40 ml	\$ 485
60 ml	\$ 640

Dosis diaria, adultos ½ medida (2,5 ml)

REMEDIOS PARA DOS MESES O MÁS O PARA DOS TOMAS DIARIAS (INTENSIVO)

Presentación	Precio
120 ml	\$ 1.170
250 ml	\$ 2.090
500 ml	\$ 3.600
1 litro	\$ 6.940



NO SMOKING STRONG EXTRACTS (extractum spissa compositum)

Nº	INDICACIÓN	PRINCIPAL COMPONENTE	ML
48)	ANSIEDAD (CALMANTE PARA NO FUMAR)	"de elixir de violeta"	40 - 60 - 120 - 250 ml
49)	ANTIOXIDANTE (REGENERATIVO CELULAR)	"de ginseng"	40 - 60 - 120 - 250 ml
50)	ARTERIAL (LIMPIA LAS ARTERIAS)	"de agave"	40 - 60 - 120 - 250 ml
51)	DEPURADOR (LIMPIA LOS PULMONES)	"de cañafistula"	40 - 60 - 120 - 250 ml

Dosis diaria, adultos 30 gotas en 1/4 vaso de agua.

REMEDIO PARA UN MES. En frasco de vidrio Ámbar B28

Presentación	Precio
40 ml	\$ 485
60 ml	\$ 640

REMEDIOS PARA DOS MESES O MÁS O PARA DOS TOMAS DIARIAS (INTENSIVO)

Presentación	Precio
120 ml	\$ 1.170
250 ml	\$ 2.090
500 ml	\$ 3.600
1 litro	\$ 6.940



D

FITOTERAPY

BABYS FLUID SWEET POTIONS (potio compositae con extractum tenuie)

Nº	INDICACIÓN	PRINCIPAL COMPONENTE	ML
52)	ALERGIAS RESPIRATORIAS BRONQUIALES Y RESFRIOS	“de lobelia”	30 - 55 ml
53)	BAJAS DEFENSAS - INFECCIONES FRECUENTES	“de uña de gato”	30 - 55 ml
54)	ESTADOS NERVIOSOS	“de alhucema”	30 - 55 ml
55)	INAPETENCIA INFANTIL	“de manzanilla”	30 - 55 ml
56)	MALESTAR DIGESTIVO	“de menta”	30 - 55 ml
57)	SUEÑO INTERRUPTIDO	“de passiflora”	30 - 55 ml



Frasco de vidrio ámbar B18 con cuentagotas.

Presentación	Precio
--------------	--------

30 ml	\$ 375
-------	--------

55 ml	\$ 640
-------	--------



Dosis diaria: 5 a 15 gotas en una cucharada de líquido. Recién nacidos, consultar.

BABY SOFTGEL (gel com oleum et extractum tenuie)

Nº	INDICACIÓN	PRINCIPAL COMPONENTE	GRAMOS
58)	ALERGIAS EN LA PIEL.	“de caléndula”	30-50-80-100 g

Pote de vidrio claro

Presentación	Precio
--------------	--------

30 g	\$ 265
------	--------

50 g	\$ 411
------	--------

80 g	\$ 540
------	--------

100 g	\$ 680
-------	--------



FITOTERAPY

D

GARGARISMOS EN SOLUCION (extractum vegetabilia et tincturae magna em solutio, compuestos)

N°	INDICACIÓN	PRINCIPAL COMPONENTE	ML
59)	ULCERAS O HERIDAS	DE ALUMBRE DE POTASIO	120 - 250 ml
60)	LLAGAS	DE CLORATO DE POTASIO	120 - 250 ml
61)	AFONIA	DE POLEO	120 - 250 ml
62)	AMIGDALITIS	DE SAÚCO	120 - 250 ml

En frasco de vidrio ámbar B28

Presentación Precio

120 ml	\$ 456
250 ml	\$ 880

USO: una medida más agua, en gárgaras o colutorios (no afecta si se ingiere un poco)

DENTIST SOLUTIONS (sales minerales y extractos vegetales en solución, compuestos)

En frasco de vidrio ámbar B28

Presentación Precio

120 ml	\$ 456
250ml	\$ 880

PARA BUCHES

USO: una medida más agua, en buches (no afecta si se ingiere un poco)



N°	INDICACIÓN	PRINCIPAL COMPONENTE	ML
63)	AFTAS	"de nogal con ácido bórico"	120 - 250 ml
64)	HALITOSIS	"de jarabe de canela con carbón vegetal"	120 - 250 ml
65)	GINGIVITIS	"de hamamelis y confrei"	120 - 250 ml
66)	LIMPIEZA DE SARRO Y SABURRA	"de salvia con clorato de potasio"	120 - 250 ml
67)	REFRESCANTE	"de eucaliptus con mentol"	120 - 250 ml

OFTALMOLOGY COLIRIUM (aquea extractum vegetalis)



N°	INDICACIÓN	PRINCIPAL COMPONENTE	ML
68)	GLAUCOMA (reduce la tensión ocular)	"de ruda"	10 ml
69)	HERIDAS (cicatrizante ocular interno)	"de llantén"	10 ml
70)	LIMPIADOR (clarifica la visión)	"de manzanilla"	10 ml

En frasco de vidrio ámbar B18

Presentación Precio

10 ml	\$ 220
-------	--------

OFTALMOLOGY OIL (oleum suavi, para fomentos visuales)

N°	INDICACIÓN	PRINCIPAL COMPONENTE	ML
71)	VISTA CANSADA (distiende los músculos oculares)	"de Eufrasia"	20 ml

En frasco de vidrio ámbar B28

Presentación Precio

20 ml	\$ 265
-------	--------

APLICAR 20 MINUTOS EN FOMENTO PURO CON GASA, SOBRE PÁRPADOS CERRADOS.



FLOWER THERAPY (elixirium "de Alden", simples)

PREGUNTESE EN QUE GRUPO SE ENCUENTRA Y COMO SE SIENTE

Nº	INDICACIÓN	¿Cómo se siente?	PRINCIPAL COMPONENTE
A Quienes Necesitan Armonía Y Paz			
1)	Suavidad	¿Se encuentra irritable?	ANACAHUITA
2)	Cooperación	¿está susceptible?	EUCALIPTUS
3)	Equilibrio	¿sus contradicciones emocionales le cansan?	MBURUCUYA
4)	Armonía	¿desconfía en los demás en exceso?	MENTA
5)	Renovación	¿se encuentra sobreexigido o con ansiedad?	ROMERO
6)	Calma	¿nada frena sus impulsos, está irreflexivo?	TILO
A Quienes Necesitan Comprensión Y Cariño			
7)	Positivismo	¿todo lo ve oscuro, imposible?	ALISO
8)	Convivencia	¿está desprotegido, aislado?	MALVA
A Quienes Necesitan Fuerza Para Vivir			
9)	Potencia	¿tiene temperamento soñador, idealista?	FRESNO
10)	Vitalidad	¿se encuentra debilitado o postrado?	LOBELIA
11)	Fortalecimiento	¿descuida sus necesidades físicas y personales?	MANZANILLA
12)	Esperanza	¿perdió las esperanzas?	PINO
13)	Serenidad	¿se encuentra desesperado?	ROBLE
14)	Vida	¿siente que no desea vivir?	RUDA
A Quienes Necesitan Inspiración			
15)	Concentración	¿se encuentra disperso, desconcentrado?	LIMONERO
16)	Inteligencia	¿necesita orientarse, decidirse?	PENSAMIENTO
17)	Decisiones	¿se siente inseguro o temeroso?	RETAMA
A Quienes Necesitan Triunfar			
18)	Realizaciones	¿se aferra demasiado a otros, le cuesta madurar?	CEDRON
19)	Valentía	¿siente miedo o fobias?	FRUTILLO
20)	Éxitos	¿se encuentra frustrado?	LAVANDA
21)	Claridad	¿se siente estancado, no progresa?	SAÚCO
A Quienes No Se Sienten Felices			
22)	Bienestar	¿tiene baja su autoestima?	ACACIA
23)	Alivio	¿nada alivia su pena?	ÁRNICA
24)	Distensión	¿se siente angustiado?	NARANJO
25)	Felicidad	¿se siente deprimido?	ROSA

Calendula officinalis



Caléndula

Citrus Aurantium



Naranja

Viola odorata



Violeta

FLOWER THERAPY (elixirium "de Alden", simples)

N°	INDICACIÓN	¿Cómo se siente?	PRINCIPAL COMPONENTE
A Quienes No Se Sienten Libres			
26)	Temperancia	¿se evade comiendo en exceso?	ALBAHACA
27)	Comunicación	¿está limitado o con obstáculos?	CALÉNDULA
28)	Liberación	¿se encuentra encerrado en sí mismo o aprisionado?	JAZMÍN
29)	Purificación	¿no logra controlar sus movimientos o a sí mismo?	SALVIA
30)	Revaloraciones	¿se evade bebiendo en exceso?	VIOLETA



A QUIENES QUIEREN OBTENER LA MEJOR INFLUENCIA DE SU SIGNO ZODIACAL

ARIES	FRESNO	LIBRA	PENSAMIENTO
TAURO	JAZMIN	ESCORPIO	LAVANDA
GÉMINIS	RETAMA	SAGITARIO	ROMERO
CANCER	EUCALIPTUS	CAPRICORNIO	ANACAHUITA
LEO	LIMONERO	ACUARIO	MALVA
VIRGO	PINO	PISCIS	ROSA



Frasco de vidrio ámbar B28	
Precio	
30 ml	\$ 510
55 ml	\$ 740
120 ml	\$ 1.430
250 ml	\$ 2.750
500 ml	\$ 4.750

APYCULTUR PRODUCTS (naturalis)

N°	PRODUCTO	Dosificación diaria	COMPOSICIÓN	PRESENTACIÓN	PRECIO
31)	Apitoxina Antirreumático fuerte	Un comprimido	D5 en comprimidos	25 comprimidos	\$ 700
32)	Jalea real Reactivador energizante	Media cdita. "de café"	Jalea real 100% (conservar en heladera)	Pote polipropileno 20 g 40 g	\$ 560 \$ 1.110
33)	Miel con propóleos Expectorante, antitusígeno	1 a 3 cditas	Propóleos 5% en miel pura.	Frasco de vidrio claro 250 g 450 g	\$ 350 \$ 695
34)	Polen granulado Tónico reconstituyente	1 a 3 cditas	Polen floral 100%	Pote polipropileno 80 gramos 300 gramos	\$ 265 \$ 725



E

FLOWER THERAPY & APYTERAPY, MINERAL PRODUCTS & VETERYNARY

APY COSMETIC CREAMS (pomatum, compuestas)

N°	INDICACIÓN	PRINCIPAL COMPONENTE	GRAMOS
35)	DE LIMPIEZA FACIAL	"de cera blanca"	50g
36)	HIDRATANTE - USO FACIAL	"de aloe y miel"	50g
37)	NUTRITIVA - USO FACIAL	"de polen"	50g



POTE DE VIDRIO CLARO

Presentación **Precio**

50 ml \$ 395



APY THERAPY CREAMS (pomatum, compuestas)

N°	INDICACIÓN	PRINCIPAL COMPONENTE	GRAMOS
38)	PIEL DAÑADA - CURATIVA HERPES, CICATRICES	"de propóleos"	50g
39)	REUMA	"de apitoxina"	Pomo 21 g
40)	REVITALIZANTE - PIERNAS CANSADAS	"de jalea real"	50g



POTE DE VIDRIO CLARO

Presentación **Precio**

50 ml \$ 395
Pomo 21 g \$ 700

APY SOLUTIONS (tintura em solutio, compuesta)

- 41) **ANTIOXIDANTE BEBIBLE (ANTIENVEJECIMIENTO APÍCOLA), "de jalea real"**
Tomar una cucharada diaria con una cucharada de agua
- 42) **IRRITACIÓN O CARRASPERA, GARGARAS DE PROPOLEOS Y JOJOBA**

Se hacen gárgaras con una cucharada pura (no afecta si se ingiere un poco)

Frasco de vidrio ámbar B28

Presentación **Precio**

120 ml \$ 575



MINERAL PRODUCTS (pulvis mineralis naturae compuestos)

N°	PRODUCTO	EFFECTOS	INDICACIÓN	TOMAS
	ARTRORUM			
43)	30 gramos \$ 585	(Reconstituyente Articular)	Artrosis, debilidad de ligamentos, sinoviales y tendones.	Se toma una cdita. "de café" por día, con agua.
	DOLOMITA			
44)	450 gramos \$ 365	(Reconstituyente Óseo)	Calcio, magnesio y hierro. Para osteoporosis.	Se toma una cucharadita "de té" por día, con agua.



CATS & DOGS EXTRACTUM (extractum vegetalis con elixirium "de Alden", compuestos)



N°	INDICACIÓN	PRINCIPAL COMPONENTE	MI
45)	MASCOTAS AGRESIVAS	"de valeriana y schynus"	55 ml
46)	MASCOTAS DEBILITADAS	"de melisa y sambucus"	55 ml
47)	MASCOTAS INQUIETAS	"de naranjo y rosmarinus"	55 ml
48)	MASCOTAS TRISTES	"de passiflora y rosa"	55 ml

Cats & smalldogs: 15 gotas en una cucharada de líquido.
Bigdogs: 30 gotas en dos cucharadas de líquido

Frasco de vidrio ámbar B18 con cuentagotas

Presentación	Precio
55 ml	\$ 540

CATS & DOGS POMATUM (gel con extractos vegetales y aceites esenciales, compuesto)



N°	INDICACIÓN	PRINCIPAL COMPONENTE
49)	MASCOTAS LASTIMADAS	"de geranio"

Pote de vidrio claro

Presentación	Precio
30 g	\$ 265
50 g	\$ 411
80 g	\$ 540
100g	\$ 680

PREPARAMOS REMEDIOS PARA TODA DOLENCIA DE SU MASCOTA

Plantas medicinales para combinar en tisanas, quintaesencias, hierbas en polvo, melitos y tintura madre espagíricas.

PACK DE HIERBAS MEDICINALES SIMPLES PARA COMBINAR EN TISANAS

Nº	INDICACIÓN	COMPONENTES	
1)	Gastritis	Salvia + Regaliz	2 x 25 g
2)	Anemia	Boldo + Quina roja	2 x 25 g
3)	Artritis	Palo azul + Tilo	2 x 25 g
4)	Armonizante cardiaco	Mburucuyá + Cedrón	2 x 25 g
5)	Digestivo	Marcela + Regaliz	2 x 25 g
6)	Diurética	Cuasía + Cola de caballo	2 x 25 g
7)	Gripe	Malva + Marrubio	2 x 25 g
8)	Hígado	Boldo + Marrubio	2 x 25 g
9)	Hipertensión arterial	Muérdago + Melisa	2 x 25 g
10)	Laxante	Hojas de Sen + Cáscara sagrada	2 x 25 g
11)	Lumbago	Uña de gato peruana + Alhucema	2 x 25 g
12)	Nervios - armonizante	Tilo + Alhucema	2 x 25 g
13)	Obesidad	Fucus + Frangula	2 x 25 g
14)	Reuma	Palo azul + Salvia	2 x 25 g
15)	Riñones	Romero + Cuasía	2 x 25 g
16)	Sistema nervioso central	Hipérico + Ginkgo	2 x 25 g
17)	Várices	Hamamelis + Nogal	2 x 25 g

Pack de bolsas de polipropileno de 25 grs

Precio

Vida útil 3 años

\$ 320



Muérdago (Viscum album)

Sugerencia: Combine 50% y 50% de cada planta, total: 1 cucharada, en dos vasos de agua. Hierva 2 minutos. Cuele y tome en el día según necesidad.



QUINTAESENCIAS

ELIXIRES PREPARADOS CON PROCEDIMIENTOS ESPAGÍRICOS
(maceración, calcinación, destilación, circulación)

Nº	RÓTULO	PARTE UTILIZADA	INDICACIONES ESPECÍFICAS
18)	ALUCEMA - FLORES	Flos lavandulae	Asma. Dolor premenstrual. Jaquecas. Lumbago
19)	ARNICA - FLORES	Flos arnicae	Inflamaciones. Corazón. Heridas. Parálisis.
20)	CÁSCARA SAGRADA - CORTEZA	Cortex rhumusiae	Cálculos biliares. Estreñimiento.
21)	CONFREI - RAÍZ	Radix simphitum	Diarreas. Hemorragias. Heridas. Inflamaciones. Várices. Amigdalitis. Vegetaciones.
22)	DAMIANA - HOJAS	Folium turnerae	Decaimiento. Impotencia.
23)	ENEbro - BAYAS	Bacca juniperi	Asma. Climaterio. Infecciones. Prostatitis. Riñones. Várices. Alergia a la vista. Alergia sanguínea.
24)	EPILOBIO - HOJAS	Folium epilobium	Desvelo. Jaquecas.
25)	EUFRASIA - HOJAS	Folium euphrasium	Glaucoma. Vista disminuida.
26)	FUCUS - HOJAS (VESÍCULAS)	Folium fucus	Obesidad.

Nº	RÓTULO	PARTE UTILIZADA	INDICACIONES ESPECÍFICAS
27)	GENCIANA - RAÍZ	Radix gentianae	Acidez. Anemia. Cálculos Biliares. H b r. Infecciones. Nm. Nervios estomacales.
28)	GINKGO - HOJAS	Folium ginkgo	Várices. Acúfeno.
29)	HAMAMELIS - HOJA	Folium hamamelis	Inflamaciones. Várices. Hernia Hiatal.
30)	HIPÉRICO	Summitates hiperici	Asma.
31)	MAGUEY - RAÍZ SUMIDADES FLORIDAS	Radix agave	Colesterol. Infecciones. Pulmones. Várices.
32)	MAGUEY - PENCA	Herba agave	Ácido Úrico. Snc. Diabetes. Hígado. Reuma. Migraña.
33)	MANZANILLA - FLORES	Flos chamomillae	Acidez. Digestivo. Inapetencia. Inflamación estomacal.
34)	MELISA - HOJAS	Folium melissae	Decaimiento. Glaucoma. Hipertensión. Jaquecas. Nm. Nervios. Snc. Nervios Estomacales.
35)	MILENRAMA - FLORES	Flos millefolii	Diarreas. Heridas. Menstruaciones Excesivas.
36)	MUÉRDAGO RAMA FOLIADA (JOVEN)	Stipites visci albi	Arterioesclerosis. Corazón. Glaucoma. Hipertensión.
37)	OJARANSÍN - HOJAS	Florium ojaransinum	Cáncer.
38)	PALO AZUL - CORTEZA	Cortex zigophyllum	Reuma. Artritis. Lumbago.
39)	PALO SANTO - CORTEZA	Cortex cinchonii	Infecciones. Envenenamientos.
40)	PASSIFLORA - FLORES	Flos passiflorii	Corazón. Desvelo. Nm. Nervios Estomacales.
41)	QUINA - CORTEZA	Cortex cinchonii	Anemia. Asma. Cálculos Biliares. Decaimiento. Heridas. Impotencia. Infecciones. Debilidad Sanguinea. Sinusitis.
42)	SAUCE - CORTEZA	Cortez salicis	Coagulación excesiva. Gota. Jaquecas. Reuma.
43)	SAÚCO - FLORES	Flos sambuci	Gripe. Reuma. Alergia rinitis Nervios. SNC. Acné. Alergia eczematosa. Migraña.
44)	TILO - FLORES	Flos tiliae	Pruritos alérgicos.
45)	UÑA DE GATO PERUANA RAÍZ	Radix uncarii	Cálculos renales. Reuma. Sistema inmunológico. Artritis. Tendinitis.
46)	VALERIANA - RAÍZ	Radix valerianae	Corazón. Desvelo. Jaquecas. Nervios.
47)	ZARZAPARRILLA - RAÍZ	Radix smilaci	Colesterol. Infecciones. Vejiga. Alergia bronquial.



Para una dosis de 30 gotas: 25 gotas de tintura madre + 5 gotas de quintaesencia.

Frasco vidrio ámbar 15 ml con cuentagotas

Presentación

Precio

15 ml

\$ 705

30 ml

\$ 1.135

50 ml

\$ 1.695

100 ml

\$ 2.940

Vida útil 3 años.

Como remedio único: 5 gotas, dos veces por día.

HIERBAS MOLIDAS

N°	HIERBAS	INDICACIONES	PRECIO UNITARIO
48)	Fucus	Adelgazante	\$ 137
49)	Centella asiática	Celulitis	\$ 158
50)	Ginkgo Biloba	Memoria	\$ 112
51)	Valeriana	Sedante	\$ 256
52)	Muérdago	Hipertensión arterial	\$ 172
53)	Ginseng coreano (*)	Revitalizante	\$ 422
54)	Eleuterococo (Ginseng siberiano)	Revitalizante	\$ 211
55)	Castaño de Indias	Várices	\$ 222
56)	Damiana	Potenciador sexual	\$ 222
57)	Hojas de sen	Estreñimiento (fuerte)	\$ 172
58)	Cáscara sagrada	Estreñimiento (suave)	\$ 250
59)	Quina roja	Antivírico	\$ 214
60)	Uña de gato peruana	Defensas	\$ 222
61)	Cimicífuga	Calores de menopausia	\$ 256
62)	Mburucuyá	Nervios - armonizante	\$ 129
63)	Tilo	Estrés	\$ 456
64)	Hipérico	Depresión	\$ 182

**Hierbas
medicinales
molidas 50g.**



Vida útil 3 años.

Pack de hierbas medicinales molidas Pack x2

65)	Menta + Alhucema	Asma	-	\$ 390
66)	Zarzaparrilla + Nogal	Colesterol	-	\$ 236
67)	Valeriana + Hipérico	Descanso reparador	-	\$ 437
68)	Muérdago + Olivo	Hipertensión arterial	-	\$ 280
69)	Valeriana + Alhucema	Jaquecas	-	\$ 475
70)	Quina roja + Eleuterococo	Vigorizante	-	\$ 426
71)	Ruibarbo + Ajenjo	Hígado	-	\$ 376
72)	Quina roja + Menta	Memoria	-	\$ 390
73)	Cáscara de naranja amargo + lavanda	Nervios - armonizante	-	\$ 720
74)	Ginseng + Melisa	Estrés	-	\$ 608
75)	Salvia + Marrubio	Tos	-	\$ 267



MELITOS

**Extracto vegetal con jarabe de miel y azúcar rubio
(guardar en el refrigerador para conservar la fuerza)**

N° INDICACIÓN	DOSIFICACIÓN Y POSOLOGÍA
76) Antigripal	1 medida al levantarse, 1 de tardecita, 1 de noche.
77) Antitusígeno	1 medida al levantarse, una de tardecita, una de noche (o en cualquier momento de acceso de tos).
78) De aloe (defensas y riñones)	1 medida en ayunas y una medida antes de almorzar.
79) De caroteno (vista, protección solar y antioxidante)	1 medida de mañana y una medida de tarde.

Frasco vidrio ámbar

Presentación	Precio
250 ml	\$ 1.430
500 ml	\$ 2.830
1 litro	\$ 5.150

Dosificación: 1 ó 2 medidas diarias (5 a 10 ml)

Vida útil 1 año.



TINTURAS MADRE ESPAGÍRICAS

Es la combinación de tinturas madre simples, con quintaesencias específicas, sales naturales minerales de Schüssler, tinturas homeopáticas y elixires florales.

N° INDICACIÓN	COMPONENTE PRINCIPAL
80) Abscesos	De raíz de fique y sílice
81) Anemia	De quina y sulfato de hierro
82) Artritis reumatoidea	De uña de gato y fluoruro de calcio
83) Caída cabellos	De tilo y fosfato de potasio
84) Calambres	De zarzaparrilla y fosfato de magnesio
85) Cáncer	De ojaransín y sulfato de sodio
86) Cataratas	De eufrasia y sílice
87) Edemas, pies hinchados	De ginkgo y sulfato de sodio
88) Estados depresivos	De passiflora y fosfato de potasio
89) Gota	De sauce y fosfato de sodio
90) Hipocondría	De belladona y fosfato de potasio
91) Insulinemia	De genciana y cólchico
92) Mastitis	De manzanilla y sílice

Estos compuestos han sido cuidadosamente seleccionados para resultar remedios naturales completos, potenciados con las quintaesencias paracelsianas, propios para patologías complejas, de a veces difícil tratamiento, y sin embargo frecuentes en la actualidad.

Volvemos a aclarar en este sector, que en la mayoría de estas enfermedades resulta imprescindible continuar con el seguimiento convencional de la medicina especializada, y por tanto estos remedios deben comprenderse como complemento a esos tratamientos indicados, no presentando en modo alguno efectos adversos ni interacciones con los medicamentos que receta el doctor.

F

LINEA AZUL

TINTURAS MADRE ESPAGÍRICAS

N°	INDICACIÓN	PRINCIPAL COMPONENTE
93)	Menstruaciones excesivas	De milenrama e hidrastis
94)	Parálisis	De árnica y fosfato de potasio
95)	Procesos purulentos	De palo santo y sulfato de calcio
96)	Prolapso	De hamamelis y fluoruro de calcio
97)	Pruritos	De melisa y fosfato de calcio
98)	Sistema linfático - purificador	De zarzaparrilla y sulfato de calcio
99)	Tortícolis	De epilobio y fosfato de potasio
100)	Tumores	De ojaransin y calabacito
101)	Úlceras varicosas	De confrei y sílice



Ginseng (*Panax ginseng*)



Calabacito amargo (*Lagenaria vulgaris*)



REMEDIO PARA UN MES

Presentación	Precio
50 ml	\$ 795

Dosis: 25 gotas 1 ó 2 veces al día.

REMEDIOS PARA DOS MES O DOS TOMAS DIARIAS (INTENSIVO)

Presentación	Precio
100 ml	\$ 1.470
200 ml	\$ 2.450



Toronjil (*Melissa officinalis*)

QUINTAESENCIAS COMBINADAS

N°	RÓTULO	QUINTAESENCIAS	HOMEOPATÍA	SALES
102)	Agotamiento e Impotencia	Damiana y Quina roja	Nuez de cola y Tramontana	Fosf. Potasio
103)	Anemia	Genciana y Quina roja	Nuez de cola	Fosf. Férrico
104)	Antibacteriano	Raíz de maguey, Enebro, Genciana, Palo santo, Zarzaparrilla y Quina roja.	Zumaque venenoso, Dulcamara y Lirio.	Sulf. Calcio
105)	Antiinflamatorio	Árnica, Confrei raíz, Hamamelis	Dulcamara	Fost. Férrico
106)	Antitusígeno	Alhucema y Saúco	Lobelia y Drosera	Fosf. Magnesio
107)	Artritis	Palo azul y uña de gato	Acónito y Estramonio	Fosf. Sodio
108)	Asma	Alhucema, Enebro, Hipérico y Quina roja	Belladona y Lobelia	Sulf. Sodio
109)	Bronquitis	Enebro, Raíz de maguey, Palo santo, Quina roja y Zarzaparrilla.	Lobelia y Drosera	Sulf. Calcio

QUINTAESENCIAS COMBINADAS

N°	RÓTULO	QUINTAESENCIAS	HOMEOPATÍA	SALES
110)	Caída del Cabello	Tilo y Enebro	Nuez de cola	Sulf. Potasio
111)	Calambres	Zarzaparrilla, Alhucema y Sauce	Zumaque venenoso	Fosf. Magnesio
112)	Cansancio mental	Hoja de Maguey y Melisa	Acónito y Nuez de cola	Fosf. Potasio
113)	Cistitis	Milenrama, Hamamelis, Raíz de maguey y Enebro	Zumaque venenoso	Fosf. Potasio
114)	Colon irritable	Melisa y Tilo	Acónito y Estramonio	C.I. Sodio
115)	Desvelo	Pasiflora y Valeriana	Adormidera y Beleño	Fosf. Potasio
116)	Diabetes	Hoja de maguey, Tilo y Genciana	Galega	Sulf. Sodio
117)	Dispepsia	Manzanilla, Genciana y Melisa	Agracejo	C.I. Sodio
118)	Dolores de artrosis	Corteza de sauce, Valeriana, Raíz de confrei, Uña de gato y Palo azul	Acónito, Mandrágora y Amapola	Fosf. Calcio
119)	Edemas y retención de líquidos	Ginkgo y Saúco	Estrofanto	Sulf. Sodio
120)	Energizante	Damiana y Quina roja	Nuez de cola y Tramontana	Fosf. Potasio
121)	Flebitis	Hamamelis, Enebro y Zarzaparrilla	Zumaque venenoso	Sílice
122)	Fracturas y osteoporosis	Raíz de confrei y Uña de gato	Acónito y Heléboro	Fosf. Calcio
123)	Gastritis	Genciana y Manzanilla	Nuez de cola	C.I. Sodio
124)	Glaucoma	Tilo, Eufrasia, Muérdago y Melisa	Haba de Calabar y Jaborandi	Fosf. Potasio
125)	Gota	Sauce, Saúco y Palo azul	Heléboro	Sílice y Fosf. Sodio
126)	Gripe	Alhucema y Saúco	Cicuta, Drosera y Lobelia	Sulf. Sodio
127)	Hemorroides	Hamamelis y Saúco	Beladona	Fosf. Potasio
128)	Herpes	Zarzaparrilla y Raíz de maguey	Heléboro, Cicuta y Acónito	Sulf. Calcio
129)	Hipocondría	Pasiflora, Tilo y Hoja de maguey	Beladona, Acónito y Heléboro	Fosf. Potasio
130)	Inflamación ocular	Confrei raíz y Eufrasia	Acónito	cl. Potasio
131)	Jaquecas	Alhucema, Hojas de maguey, Sauce, Valeriana, Melisa	Mandrágora, Amapola, Beleño	Fosf. Magnesio
132)	Lagrimo	Alhucema y Eufrasia	Tramontana	cl. Sodio
133)	Lesiones oculares	Raíz de confrei y Eufrasia	Jaborandi	cl. Sodio
134)	Lumbago	Alhucema y Palo azul	Acónito, Amapola y Estramonio	Fosf. Magnesio
135)	Memoria	Muérdago, Melisa, Ginkgo y Hoja de Maguey	Nuez de cola y Acónito	Fosf. Potasio
136)	Migrañas	Hojas de maguey y Tilo	Acónito, Beladona, Nuez de cola	Fosf. Potasio
137)	Nervios estomacales	Melisa, Pasiflora y Genciana	Nuez de cola	Fosf. Potasio
138)	Nervios - armonizantes	Melisa, Tilo y Valeriana	Amapola, Dulcamara y Estramonio	Fosf. Potasio
139)	Prostatitis	Enebro y Epilobio	Zumaque venenoso	Fosf. Potasio
140)	Purificador linfático	Raíz de maguey, Palo santo, Zarzaparrilla y Quina roja	Zumaque venenoso	Sulf. Calcio
141)	Reuma	Palo azul, Uña de gato, Hoja de maguey, Sauce y Saúco	Acónito y Dulcamara	Fosf. Sodio

QUINTAESENCIAS COMBINADAS

N°	RÓTULO	QUITAESENCIAS	HOMEOPATÍA	SALES
142)	Soriasis	Melisa, Tilo y Enebro	Acónito, Estramonio y Agracejo	Sulf. Calcio
143)	Tónico cardíaco	Árnica, Muérdago, Pasiflora y Valeriana	Digitalis	Fosf. Potasio
144)	Úlcera varicosa	Hamamelis, Raíz de confrei y Palo santo	Heléboro y Cicuta	Sílice
145)	Úlceras gástricas	Árnica, Milenrama y Confrei raíz	Ipecacuana	Sílice
146)	Várices	Confrei raíz, Hamamelis, Enebro y Ginkgo	Beladona	Fosf. Magnesio
147)	Zumbidos de oídos	Muérdago y Zarparrilla	Tramontana	Fosf. Mg.

Frasco ámbar con cuentagotas

Presentación

Precio

30 ml	\$ 1.135
50 ml	\$ 1.695
100 ml	\$ 2.940

Dosis: 1 ml diario. Niños 0,5 ml



Gelas, Mascarillas, Ceratos, Emulsiones, Lociones, Beauty Oils, Aceites Corporales, Lanoline Creams, Fangogels, Tónicos Faciales Y Ungüentos Dérmicos

GELOSAS AROMATERAPÉUTICAS

Gel con aceites esenciales y extractos vegetales

N°	RÓTULO	APLICACIÓN	EFECTO	INDICACIÓN	GRAMOS
1)	Acné	Sobre el rostro en cualquier momento - Fácil absorción.	Astringente lipídico concentrado	Piel con tendencia al acné y acné en general.	30 - 50 - 80 - 100 g
2)	Celulitis	Sobre vientre, caderas, muslos y zona afectada. Masaje circular ascendente, dos veces al día.	Desplaza la retención de líquidos y lípidos. Eliminando la piel de naranja.	Piel con celulitis.	30 - 50 - 80 - 100 g
3)	Piel grasa	Sobre el rostro, 1 vez al día.	Controla la acción de las glándulas sebáceas.	Piel grasa.	30 - 50 - 80 - 100 g

Pote de acrílico

Presentación

Precio

30 g	\$ 486
50 g	\$ 670
80 g	\$ 864
100 g	\$ 1.058

Vida útil 2 años.

PRECAUCIONES DE LA AROMATERAPIA PARA NIÑOS: Los aceites esenciales no deben ingerirse, pues pueden resultar tóxicos en su uso indebido.



MASCARILLAS AROMATERAPÉUTICAS

Con fango mineral termal altamente mineralizado, y kaolín (silicato de aluminio 100 % natural). Con aceites esenciales y extractos vegetales.

Nº RÓTULO	APLICACIÓN	EFECTO	INDICACIÓN	GRAMOS
4) Acné	Sobre el rostro una vez por semana después de la crema de limpieza, dejar actuar 20 minutos y retirar con abundante agua tibia.	Astringe los granos y espinas del rostro.	Piel con acné.	30 - 58 g
5) De limpieza	Sobre el rostro después de la crema de limpieza, dejar actuar 20 minutos y retirar con abundante agua tibia. Limpieza profunda.	Limpia el cutis de células muertas y adherencias del medio ambiente, dejándolo óptimo para la asimilación de una crema hidratante o nutritiva.	Para todo tipo de piel.	30 - 58 g
6) Nutritiva	Sobre el rostro después de la crema de limpieza, dejar actuar 20 minutos y retirar con abundante agua tibia con la ayuda de un algodón.	Nutre la piel.	Para todo tipo de piel. Especialmente favorece piel con marcas, pieles desvitalizadas, etc.	30 - 58 g

Pote acrílico	
Presentación	Precio
30 g	\$ 360
58 g	\$ 572



Vida útil 3 años.

CERATOS CREAMS

Cremas con cera blanca de abeja, y aceites esenciales

Nº RÓTULO	APLICACIÓN	EFECTO	INDICACIÓN	GRAMOS
7) De limpieza	Sobre el rostro, dejar actuar 1 o 2 minutos, retirar con agua tibia. Dos veces al día, de mañana y de noche.	Limpia el cutis de impurezas y restos de maquillaje.	Para todo tipo de piel.	30 - 48 - 80 g
8) Facial nutritiva	Sobre el rostro, después del tónico facial.	Nutre la piel.	Piel normal.	30 - 48 - 80 g
9) Manchas en la piel	Sobre la zona afectada. Aplicación muy localizada.	Aclara la piel.	Pieles manchadas: todo tipo de manchas oscuras.	30 - 48 - 80 g
10) De carotenos: citofiláctico	Sobre la zona afectada.	Regenera los tejidos, borrando cicatrices, marcas, despigmentación.	Pieles con des pigmentación, cicatrices y marcas.	30 - 48 - 80 g

Pote acrílico	
Presentación	Precio
30 g	\$ 475
48 g	\$ 680
80 g	\$ 1.004



Vida útil 2 años.

EMULSIONES AROMATERAPÉUTICAS

Emulsiones de almendras con extractos vegetales y aceites esenciales.

Nº	RÓTULO	APLICACIÓN	EFECTO	INDICACIÓN	ML
11)	Caída del cabello	Humedecer el cuero cabelludo friccionando delicadamente. Aplicar por las noches y dejar actuar. Frecuencia 1 o 2 veces por semana. Al día siguiente a la mañana lavar la cabeza.	Detiene la caída del cabello, y fomenta el crecimiento de pelo nuevo.	En caída de cabello, riesgo de alopecia.	30 - 60 ml con atomizador.
12)	Descontracturante	Masajear la zona afectada, para su mejor absorción. Desliza muy bien en masaje, y rinde mayor duración.	Alivia la tensión muscular.	Contracturas y tensiones musculares.	100 - 150 ml con válvula dispensadora. 275 ml con válvula dispensadora.
13)	Hidratante y nutritiva corporal	Aplicar sobre el cuerpo.	Hidrata y nutre la piel.	Todo tipo de piel.	100 - 150 ml con válvula dispensadora. 275 ml con válvula dispensadora



Frasco vidrio ámbar B18 con cuentagotas

Presentación	Precio
30 ml con atomizador	\$ 260
60 ml con atomizador	\$ 496
100 ml con válvula dispensadora	\$ 519
150 ml con válvula dispensadora	\$ 692
275 ml con válvula dispensadora	\$ 1.188

Agitar antes de usar.

Vida útil 2 años.



LOCIONES AROMATERAPÉUTICAS

Lociones con aceites esenciales y extractos vegetales

Nº	RÓTULO	APLICACIÓN	EFECTO	INDICACIÓN	ML
14)	Caída del cabello.	Todas las noches humedecer el cuero cabelludo sin masajear.	Detiene la caída del cabello y fomenta el crecimiento del mismo.	En caída de cabello y riesgo de alopecia.	Frasco p.v.c. con atomizador 30 ml, 60 ml o 115 ml.
15)	Celulitis	Aplicación diaria sobre la zona afectada.	Disminuye la Celulitis.	Celulitis	Frasco p.v.c. con atomizador 30ml, 60 ml o 115 ml.



Con atomizador Agitar antes de usar. 30ml: \$ 238 . 60 ml: \$ 422 115 ml: \$ 670

BEAUTY OILS

Aceites aromaterapéuticos para belleza, con aceites esenciales

N°	RÓTULO	APLICACIÓN	EFEECTO	INDICACIÓN	ML
16)	Antiage facial.	Sobre el rostro por las noches. Puede utilizarse para toda la cara.	Previene las arrugas.	Pieles hasta los 30 años.	15 ml
17)	Arrugas.	Sobre las arrugas, aplicar por las noches.	Atenúa las arrugas Elastiza la epidermis.	Piel con arrugas	15 ml
18)	Estrías.	Sobre las Estrías, aplicar por las noches.	Reconstituye la piel atenuando la estría.	Piel con estrías.	30 ml
19)	Hidratante facial.	Sobre el rostro, por las noches.	Hidrata la piel.	Pieles secas.	15 ml
20)	Revitalizante de puntas florecidas.	Sobre las puntas del cabello, después del lavado y desenredado.	Hidrata y nutre el cabello.	Puntas del cabello secas, desvitalizadas y florecidas.	30 ml



Frasco de vidrio ámbar b18 con gotero

Presentación	Precio
15 ml	\$ 450
30 ml	\$ 726

Vida útil 2 años.

ACEITES CORPORALES AROMATERAPÉUTICOS



Aceites naturales con aceites esenciales

N°	RÓTULO	APLICACIÓN	EFEECTO	INDICACIÓN	ML
21)	Nutritivo antioxidante (anti-envejecimiento).	Sobre el cuerpo después del baño.	Nutre y regenera la piel.	Cualquier tipo de piel.	50 ml 125 ml
22)	Para embarazadas. Con aceites esenciales inocuos durante el embarazo.	Sobre vientre, senos, caderas y muslos. Aplicar 1 o 2 veces al día.	Previene las estrías proporcionando elasticidad e hidratación a la piel.	Embarazadas.	50 ml 125 ml
23)	Para hidratación y masajes de bebé.	Para todo el cuerpo. Además, aplicar sobre la pancita dando suaves masajes.	Protege la piel del bebé. Alivia el dolor estomacal e intestinal.	Para el bebé. Todos los días.	50 ml 125 ml
24)	Piel seca.	Sobre el rostro, por las noches.	Hidrata la piel.	Pieles secas.	50 ml 125 ml

Frasco P.V.C.

Presentación	Precio
50 ml	\$ 233
125 ml	\$ 520

Vida útil 2 años.

LANOLINE CREAMS

Cremas aromaterapéuticas, con lanolina y aceites esenciales

N°	RÓTULO	APLICACIÓN	EFECTO	INDICACIÓN	GRAMOS
25)	Antiestrías para embarazo	Sobre vientre, senos, caderas y muslos. 1 o 2 veces al día.	Previene las estrías e hidrata la piel.	Embarazo.	30 - 50 - 80 - 100 g
26)	Arrugas	Sobre el rostro por las mañanas y en la noche después de la limpieza facial.	Atenúa las arrugas.	Piel con arrugas.	30 - 50 - 80 g
27)	Protectora de bebés	Aplicar sobre la cola del bebé después de cada higiene.	Hidrata, nutre y protege la piel de la irritación del pañal.	Piel del bebe.	30 - 50 g
28)	Contorno de ojos. Más suaves, y desliza mejor.	Aplicar sobre los párpados. En las noches.	Previene las arrugas y atenúa las ya existentes.	En párpados.	10 g
29)	Estrías	Aplicar sobre las estrías 1 o 2 veces al día.	Reduce las estrías existentes y previene la aparición de las mismas.	Piel con estrías (no deben usarla mujeres embarazadas).	30 - 50 - 80 - 100 g
30)	Pezones agrietados	Aplicar sobre los pezones después de higienizados. Precaución: retirar antes de amamantar.	Humecta y regenera la zona dañada por el amamantamiento.	En pezones agrietados y como prevención durante el amamantamiento.	30 - 50 - 80 g
31)	Piel seca (uso facial)	Aplicar sobre el rostro luego de la limpieza diaria para hidratarla.	Humecta, aporta el agua necesaria para regular ese tipo de piel.	Piel seca.	30 - 50 - 80 g

Presentaciones

Precio

30 g pote acrílico	\$ 367
50 g pote acrílico	\$ 498
80 g pote vidrio	\$ 724
100 g pote vidrio	\$ 870
10 g pote P.V.C.	\$ 1.070

Vida útil 2 años.



FANGO GELS

Geles aromaterapéuticos, con fango mineral termal y kaolín (gel con fango, en menor proporción que las mascarillas. Se aplica cantidad similar)

N°	RÓTULO	APLICACIÓN	EFECTO	INDICACIÓN	GRAMOS
32)	Artrosis y columna.	Sobre la columna y articulaciones. Aplicar y dejar actuar 20 a 30 minutos, retirar con agua tibia.	Fortalece los tejidos medios (efecto de compensación del desgaste articular)	Artrosis, discopatías, hernias discales.	30 - 50 - 80 - 100 g

FANGO GELS

Nº	RÓTULO	APLICACIÓN	EFECTO	INDICACIÓN	GRAMOS
33)	Celulitis.	Sobre muslos, vientre. Y sobre donde exista la celulitis. Aplicar y dejar actuar 20 a 30 minutos. Retirar con agua tibia.	Reduce la celulitis.	Piel con celulitis.	30 - 50 - 80 - 100 g
34)	De pies y contracturas (distensivo y purificador) elimina tensiones corporales y purifica el organismo.	Aplicar sobre los pies o sobre la espalda. Dejar actuar 20 o 30 minutos, retirar con agua tibia.	Descontracturante, distensivo. Purificación energética por los vórtices energéticos de las plantas de los pies.	Para contracturas y tensiones, distensivo corporal.	30 - 50 - 80 - 100 g
35)	Golpes y torceduras.	Aplicar sobre la zona afectada y dejar actuar de 20 a 30 minutos, retirar con agua tibia.	Desinflama y descongestiona.	Golpes, torceduras, esguinces.	30 - 50 - 80 - 100 g
36)	Várices.	Aplicar sobre las piernas y dejar actuar de 20 a 30 minutos, retirar con agua tibia.	Reduce las várices y alivia el dolor producido por estas. Tonifica las venas.	Várices, varículas.	30 - 50 - 80 - 100 g

Presentaciones

Precio

30 g pote de acrílico	\$ 380
50 g pote de acrílico	\$ 550
80 g pote de vidrio	\$ 756
100 g pote de vidrio	\$ 922

Vida útil 1 año.



TÓNICOS FACIALES AROMATERAPÉUTICOS

Producto 100 % natural, con aceites esenciales

Nº	RÓTULO	APLICACIÓN	ML
37)	Piel grasa.	Después de la limpieza de cutis.	30 - 110 ml
38)	Piel seca.	Después de la limpieza de cutis.	30 - 110 ml
39)	Todo tipo de piel.	Después de la limpieza de cutis.	30 - 110 ml

Presentaciones

Precio

30 ml	\$ 196
110 ml	\$ 514

Vida útil 1 año.



UNGÜENTOS DÉRMICOS - Productos 100% naturales

Nº	RÓTULO	APLICACIÓN	ML
40)	Callos, callos infecciosos.	Aplicar dos veces en el día, preferentemente de mañana y de noche.	Pote de acrílico 30 g.
41)	Soriasis, eczemas secos, alergias secas, descamación, manos agrietadas, infecciones dérmicas, úlceras varicosas. (depurativa, regenerativa, antibacteriana, hidratante, nutriente)	Aplicar suavemente dos veces en el día, preferentemente de mañana y de noche. Dejar absorber (demora: unos 10 a 15 min.)	Pote de 30 - 50 - 80 - 100 g

Vida útil 2 años.

Presentaciones

Precio

30 g	\$ 374
30 g (G41)	\$ 484
50 g	\$ 704
80 g	\$ 880
100 g	\$ 1.100



Desodorantes ambientales, geles de ducha, jabón de tocador líquido, desodorante en crema, colonias aromaterapéuticas, sales de pediluvios, champúes y acondicionadores del cabello.

DESODORANTES AMBIENTALES AROMATERAPÉUTICOS - Producto 100 % natural.

Nº	RÓTULO	APLICACIÓN	EFECTO	MI
1)	Antibacteriano y desinfectante (prevención de contagios de enfermedades).	Esparcir sobre el ambiente.	Desinfecta y desodoriza el ambiente, previniendo el contagio de enfermedades.	150 ml - 275 ml Frasco P.V.C. con atomizador.
2)	De fragancias - Mezcla perfecta.	Esparcir sobre el ambiente.	Dosodoriza el ambiente virtudes aromaterapéuticas.	150 ml - 275 ml Frasco P.V.C. con atomizador.
3)	Protector vegetal.	Para todas las plantas. Rociar 1 vez al mes luego de regar. Si están afectadas por cualquier plaga, rociar una vez por día.	Previene, repele y elimina las plagas de las plantas.	150 ml - 250 ml Frasco P.V.C. Con pistola pulverizadora



Frasco P.V.C. con atomizador

Precio

150 ml \$ 430

275 ml \$ 758

Frasco de vidrio ámbar con pistola pulverizadora

Precio

150 ml \$ 424

250 ml \$ 509

Reposición: frasco de vidrio ámbar 250 ml:

Precio

250 ml \$ 445



Vida útil 2 años.

Agitar antes de usar.

GELES DE DUCHA AROMATERAPÉUTICOS con aceites esenciales 100% naturales.

Base semiquímica (la sustancia que da espuma es natural, derivada del coco)

Nº	RÓTULO	APLICACIÓN	EFECTO	ML
4)	Bebés (hidratante)	Aplicar la cantidad al equivalente de una cucharadita de té en la esponja húmeda.	hidrata la piel.	50 ml - 150 ml - 300 ml frasco de P.V.C.
5)	Bebés inquietos (sedante)	Aplicar la cantidad al equivalente de una cucharadita de té en la esponja húmeda.	Armoniza y seda al bebé.	50 ml - 150 ml - 300 ml frasco de P.V.C.
6)	Celulitis	Aplicar la cantidad al equivalente a una cuchara de postre en la esponja húmeda. Masajeando vigorosamente en círculos.	Estimula el drenaje linfático.	50 ml - 150 ml - 300 ml frasco de P.V.C.



N°	RÓTULO	APLICACIÓN	EFEECTO	ML
7)	Descongestivo (de uso general)	Aplicar la cantidad al equivalente a una cuchara de postre en la esponja húmeda. Masajeando suavemente.	Baño renovador.	50 ml - 150 ml - 300 ml frasco de P.V.C.
8)	Embarazadas	Aplicar la cantidad al equivalente a una cuchara de postre en la esponja húmeda. Masajear suavemente, especialmente en caderas, vientre y senos.	Previene las estrías del embarazo.	50 ml - 150 ml - 300 ml frasco de P.V.C.
9)	Estimulante	Aplicar la cantidad al equivalente a una cuchara de postre en la esponja húmeda. Masajear el cuerpo suavemente.	Baño vigorizante.	50 ml - 150 ml - 300 ml frasco de P.V.C.
10)	Estrías	Aplicar la cantidad al equivalente a una cuchara de postre en la esponja húmeda. Masajear las zonas de estrías energícamente.	Reconstituye tejidos epidérmicos dañados.	50 ml - 150 ml - 300 ml frasco de P.V.C.
11)	Relajante	Aplicar la cantidad al equivalente a una cuchara de postre en la esponja húmeda. Masajear suavemente.	Baño sedativo.	50 ml - 150 ml - 300 ml frasco de P.V.C.



Frasco de P.V.C.

Precio

50 ml \$ 119

150 ml \$ 340

300 ml \$ 605

Vida útil 2 años.

JABÓN DE TOCADOR LÍQUIDO AROMATERAPÉUTICO

Base semiquímica (la sustancia que da espuma es natural, derivada del coco) con aceites esenciales 100% naturales

N°	RÓTULO	EFEECTO	MI
12)	Nutritivo.	Protege la piel a diario. Piel dañada o áspera.	100 ml - 150 ml - 275 ml frascos de P.V.C. válvula dispensadora.
13)	Suavizante	Suaviza la piel naturalmente. Para todos.	100 ml - 150 ml - 275 ml frascos de P.V.C. válvula dispensadora.

Frasco P.V.C. con válvula dispensadora.

Precio

100 ml \$ 265

150ml \$ 373

275 ml \$ 605



Vida útil 2 años.

DESODORANTE EN CREMA AROMATERAPÉUTICO

Producto 100 % natural, con aceites esenciales.

N°	RÓTULO	EFEECTO	GRAMOS
14)	Unisex	Desodorante antitranspirante (antidiaphoretica)	30 - 50 g

Pote de acrílico

Precio

30 g \$ 280

50 g \$ 312

Vida útil 1 año.



COLONIAS AROMATERAPÉUTICAS

Producto 100 % natural, con aceites esenciales
CON MEZCLAS PERFECTAS SEGÚN EL TIPO DE PIEL O
LAS FRAGANCIAS ZODIACALES

N°	RÓTULO	EFEECTO	MI
15)	Colonias zodiacales	Favorecen a recibir las influencias positivas de su signo zodiacal.	
	Aries	Mirra	60 - 110 - 230 ml
	Tauro	Rosa	60 - 110 - 230 ml
	Géminis	Canela	60 - 110 - 230 ml
	Cáncer	Eucaliptus	60 - 110 - 230 ml
	Leo	Incienso	60 - 110 - 230 ml
	Virgo	Sándalo blanco	60 - 110 - 230 ml
	Libra	Violeta	60 - 110 - 230 ml
	Escorpio	Salvia	60 - 110 - 230 ml
	Sagitario	Clavo de olor	60 - 110 - 230 ml
	Capricornio	Pino	60 - 110 - 230 ml
	Acuario	Ciprés	60 - 110 - 230 ml
	Piscis	Tomillo	60 - 110 - 230 ml
16)	Para todo tipo de piel (femenina de lavanda)	Aroma perdurable	60 - 110 - 230 ml
17)	Para todo tipo de piel (masculina de pino)	También útil como bálsamo, after shave.	60 - 110 - 230 ml
18)	Piel sensible (femenina, de manzanilla)	Protege naturalmente pieles sensibles.	60 - 110 - 230 ml



Vida útil 2 años.

Frasco de vidrio claro

	Precio
60 ml	\$ 292
110 ml	\$ 467
230 ml	\$ 817

SALES DE PEDILUVIOS AROMATERAPÉUTICAS

Producto 100 % natural, con aceites esenciales

N°	RÓTULO	EFEECTO
		Para baños de pies, una cucharada sopera para 3 litros de agua caliente.
19)	Descongestivo	Sugerencia: un pediluvio diario o día por medio, hasta que el agua queda apenas tibia. Descanso de los pies, y distensivo de dolores de las piernas. También como sales de baño en general.

POTE DE PVC

	Precio
100 gr	\$ 244
250 gr	\$ 387



Vida útil 1 año.

SHAMPUES AROMATERAPÉUTICOS

Base semiquímica (La sustancia que da espuma es natural, derivada del coco) con aceites esenciales 100% naturales

N°	RÓTULO	EFECTO
20)	Cabellos grasos	Atenúa la función de las glándulas sebáceas.
21)	Cabellos normales, revitalizante	Fortalece el cabello desde su folículo piloso.
22)	Cabellos secos	Estimula la función de las glándulas sebáceas.
23)	Caída de cabellos	Revive el cabello desde su raíz.

Frasco de P.V.C.

Precio

50 ml	\$ 119
150 ml	\$ 265
300 ml	\$ 454

Vida útil 1 año.



ACONDICIONADORES DEL CABELLO AROMATERAPÉUTICOS

Base semiquímica con aceites esenciales 100% naturales



Frasco de P.V.C.

Precio

50 ml	\$ 119
150 ml	\$ 265
300 ml	\$ 454

Vida útil 1 año.

N°	RÓTULO	EFECTO
24)	Cabellos grasos	Atenúa la función de las glándulas sebáceas.
25)	Cabellos normales, revitalizante	Fortalece el cabello desde su folículo piloso.
26)	Cabellos secos	Estimula la función de las glándulas sebáceas.
27)	Caída de cabellos	Revive el cabello desde su raíz.

SETS

Estuche impreso, con indicaciones de cada producto.

N°	RÓTULO	PRODUCTOS	%	PRECIO FINAL
1)	Acné	Mascarilla de acné 58 g, cerato de limpieza 48 g., gelosa de acné 50 g, tónico facial de piel grasa 115 ml.	10%	\$ 2.192
2)	Arrugas	Beauty oil de arrugas 15 ml, lanoline cream de arrugas 50 g.	10%	\$ 1.057
3)	Artrosis	Fango gel de artrosis 50 g, therapy cream analgésica 100 g, tintura madre de artrosis 120 ml, arrorum 30 g.	10%	\$ 2.686
4)	Bebés	Gel de ducha bebés 300 ml, aceite corporal para masajes de bebé 125 ml, lanoline cream protectora de bebés 50 g.	10%	\$ 1.664
5)	Caída de cabello	Emulsión de caída de cabello 60 ml, loción de caída de cabello con atomizador 115 ml, shampoo de 300 ml y acondicionador de caída de cabello 300 ml.	10%	\$ 1.867
6)	Celulitis	Gel de ducha celulitis 300 ml, loción para celulitis con atomizador 115 ml, gelosa de celulitis 100 g, extracto vegetal denso Centella asiática 120 ml, fango gel para celulitis 50 g.	10%	\$ 3.424

Nº	RÓTULO	PRODUCTOS	%	PRECIO FINAL
7)	Contracturas	Fango gel contracturas 100 g, emulsión descontracturante 275 ml, tintura madre analgésica 120 ml, gel de ducha descongestivo 300 ml.	10%	\$ 3.496
8)	Embarazo	Aceite corporal para embarazadas 125 ml, lanoline cream antiestrías para embarazo 100 g, gel de ducha embarazadas 300 ml.	10%	\$ 1.975
9)	Estrías	Beauty oil estrías 30 ml, lanoline cream estrías 100 g, gel de ducha estrías 300 ml	10%	\$ 2.161
10)	Higiene familiar	Desodorante ambiental "de fragancias" 275 ml, desodorante personal unisex 50 g, gel de ducha descongestivo 300 ml, jabón de tocador líquido 275 ml, colonia para todo tipo de piel (femenina) 110 ml, shampoo 300 ml a elección, y acondicionador 300 ml a elección.	10%	\$ 3.289
11)	Obesidad	Gel de ducha celulitis 300 ml, loción con rociador celulitis 115 ml, beautygel flaccidez 100 g, fangogel celulitis 50 g, tintura madre metabolizador lipídico de 120 ml, floral de albahaca para ansiedad de comer 30 ml.	10%	\$ 3.766
12)	Piel grasa (facial)	Cerato de limpieza 48 g, mascarilla de limpieza 58 g, tónico facial de piel grasa 115 ml, gelosa piel grasa 50 g.	10%	\$ 2.192
13)	Piel normal (facial)	Cerato de limpieza 48 g, mascarilla de limpieza 58 g, tónico facial para todo tipo de piel 115 ml, cerato nutritivo 48 g.	10%	\$ 2.201
14)	Piel seca (facial)	Cerato de limpieza 48 g, mascarilla nutritiva 58 g, tónico facial piel seca 115 ml, lanoline cream piel seca 50 g, beauty oil hidratante 15 ml.	10%	\$ 2.646
15)	Pies	Sales de pediluvios 250 g, fango gel de pies 100 g, pedycury emulcionterapygel pies cansados 100 g	10%	\$ 1.790
16)	Várices	Fango gel várices 100 g, therapy cream várices 100 g, tintura madre várices 120 ml, extracto vegetal denso Ginkgo biloba 120 ml.	10%	\$ 3.548
17)	Zodiacal	Aceite esencial del signo 10 ml, elixir floral del signo de 55 ml, colonia zodiacal 110 ml.	10%	



Con bolsa
de regalo.

TINTURAS REALES

I

Estos extractos vegetales, se logran en una circulación de alcohol puro a partir de un matraz, durante horas a temperaturas entre 80 y 90°, líquido que asciende y extrae los principios curativos de la planta medicinal dentro de un aparato de Soxhlet, hecho que se logra con un refrigerante sobre el mismo. Este método es consistente para un óptimo resultado de potencia de tintura, sin dejar elementos sin aprovechar, constituyendo por tanto una tintura completa, por eso llamada por nosotros: **Tintura Real**.

1)	Artemisa	Regulador menstrual	30-50-100 ml
2)	Azahar de naranjo	Equilibrante anímico	30-50-100 ml
3)	Cañafistula	Antimicrobiano urinario	30-50-100 ml
4)	Damiana	Potenciador sexual	30-50-100 ml
5)	Frángula	Purificador lipídico	30-50-100 ml
6)	Fumaria	Tónico neurológico e irrigatorio	30-50-100 ml
7)	Hamamelis	Vasoconstrictor - várices	30-50-100 ml
8)	Lúpulo	Purgativo renal	30-50-100 ml
9)	Muérdago	Hipotensor	30-50-100 ml
10)	Nuez de cola	Estimulante síquico	30-50-100 ml
11)	Parietaria	Equilibrante mental	30-50-100 ml
12)	Pulmonaria	Purificador pulmonar	30-50-100 ml
13)	Quina	Antivirico, Febrifugo, Tónico	30-50-100 ml
14)	Regaliz	Expectorante, antitusígeno	30-50-100 ml
15)	Ruibarbo	Tónico hepático y sanguíneo	30-50-100 ml
16)	Sen hojas	Laxante fuerte	30-50-100 ml
17)	Uva ursi	Curativo prostático	30-50-100 ml



FRASCO ÁMBAR B18 CON GOTERO

Precio

30 ml	\$ 715
50 ml	\$ 1.130
100 ml	\$ 2.135

Dosis: 15 gotas, dos veces por día.

Beleño (Hyoscyamus niger)

soxhlet

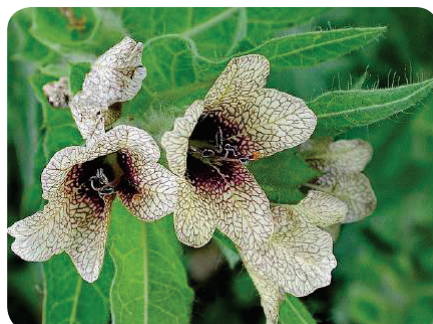

TINTURAS REALES COMPUESTAS

Es la combinación de tinturas madre simples, con tinturas reales específicas, sales naturales minerales de Schüssler, tinturas homeopáticas y elixires florales.

Nº	RÓTULO	PRINCIPALES COMPONENTES	
18)	Anginas	"de regalíz y fluoruro de calcio"	30-50-100 ml
19)	Arterioesclerosis	"de muérdago y nuez de kola"	30-50-100 ml
20)	Bazo	"de ruibarbo y brionia"	30-50-100 ml
21)	Broncoespasmos	"de pulmonaria y beleño"	30-50-100 ml
22)	Celulitis	"de frángula y sulfato de sodio"	30-50-100 ml
23)	Ciática	"de azahar y fosfato de hierro"	30-50-100 ml
24)	Congestión	"de pulmonaria y sulfato de calcio"	30-50-100 ml
25)	Contractura y ácido láctico	"de azahar y fosfato de sodio"	30-50-100 ml
26)	Dolor de muelas	"de hamamelis y fosfato de magnesio"	30-50-100 ml
27)	Enuresis	"de ruibarbo y sulfato de sodio"	30-50-100 ml
28)	Epilepsia	"de quina y haba de calabar"	30-50-100 ml
29)	Esterilidad	"de artemisa e hidrastis"	30-50-100 ml
30)	Fibromas	"de artemisa y sulfato de calcio"	30-50-100 ml
31)	Hemorragias hemorroidales	"de hamamelis y fosfato de potasio"	30-50-100 ml
32)	Hepatitis	"de ruibarbo y sulfato de calcio"	30-50-100 ml
33)	Herpes	"de quina y sulfato de calcio"	30-50-100 ml
34)	Hipertiroidismo	"de nuez de kola y belladona"	30-50-100 ml
35)	Hipotiroidismo	"de parietaria y belladona"	30-50-100 ml
36)	Incontinencia	"de fumaria y cloruro de sodio"	30-50-100 ml
37)	Indigestión de grasas	"de fumaria y fosfato de sodio"	30-50-100 ml
38)	Lupus	"de lúpulo y sulfato de potasio"	30-50-100 ml
39)	Neurastenia	"de parietaria y fosfato de potasio"	30-50-100 ml
40)	Osteoporosis	"de ruibarbo y fosfato de calcio"	30-50-100 ml
41)	Prolactinemia	"de parietaria y fumaria"	30-50-100 ml
42)	Rosácea	"de quina y fosfato de potasio"	30-50-100 ml
43)	Tendinitis	"de azahar y estrofanto"	30-50-100 ml

FRASCO ÁMBAR B18
CON GOTERO

Precio

30 ml	\$ 715
50 ml	\$ 1.130
100 ml	\$ 2.135

Dosis: 15 gotas, dos veces por día.



Estos compuestos han sido cuidadosamente seleccionados para resultar remedios naturales completos, potenciados con las tinturas reales, propios para patologías complejas, de a veces difícil tratamiento, y sin embargo frecuentes en la actualidad. Volvemos a aclarar en este sector, que en la mayoría de estas enfermedades resulta imprescindible continuar con el seguimiento convencional de la medicina especializada, y por tanto estos remedios deben comprenderse como complemento a esos tratamientos indicados, no presentando en modo alguno efectos adversos ni interacciones con los medicamentos que receta el doctor.

Si hemos incluido este listado, es en relación a numerosos casos que se han beneficiado con estas fórmulas, padeciendo estas enfermedades, y tratándose, en general, en forma paralela.

TINTURAS REALES

I

TINTURAS REALES COMBINADAS

Nº	RÓTULO	TINTURAS REALES	HOMEOPATIA	SALES	ML
44)	Arterioesclerosis	Muérdago y Fumaria	Zumaque venenoso	Fl. Calcio	30-50-100 ml
45)	Broncoespasmos	Pulmonaria, Azahar y Regaliz	Beleño	Fosf. Potasio	30-50-100 ml
46)	Celulitis	Frángula y Artemisa	Beladona	Sulf. Sodio	30-50-100 ml
47)	Ciática	Azahar y Ruibarbo	Nuez de cola	Fosf. Férrico	30-50-100 ml
48)	Congestión pulmonar	Cañafistula y Pulmonaria	Beleño	Sulf. Calcio	30-50-100 ml
49)	Contracturas	Azahar y Valeriana	Amapola	Fosf. Sodio	30-50-100 ml
50)	Epilepsia	Ruibarbo y Quina roja	Haba de Calabar, Beladona y Heléboro	Fosf. Potasio	30-50-100 ml
51)	Esteatosis hepática	Hojas de sen y Ruibarbo	Agracejo	Sulf. Sodio	30-50-100 ml
52)	Esterilidad	Artemisa y Parietaria	Hidrastis	Fosf. Potasio	30-50-100 ml
53)	Incontinencia	Parietaria y Fumaria	Zumaque venenoso	Cl. Sodio	30-50-100 ml
54)	Neurastenia	Fumaria, Parietaria y Azahar	Amapola	Fosf. Potasio	30-50-100 ml
55)	Osteoporosis	Ruibarbo y Quina roja	Amapola	Fosf. Calcio y Fosf. Magnesio	30-50-100 ml
56)	Rosácea	Quina roja y Cañafistula	Agracejo	Fosf. Potasio	30-50-100 ml
57)	Tendinitis	Azahar y Ruibarbo	Beladona	Fosf. Magnesio	30-50-100 ml



FRASCO ÁMBAR B18 CON CUENTAGOTAS

Precio

30 ml	\$ 715
50 ml	\$ 1.130
100 ml	\$ 2.135

Dosis: 15 gotas, dos veces por día.

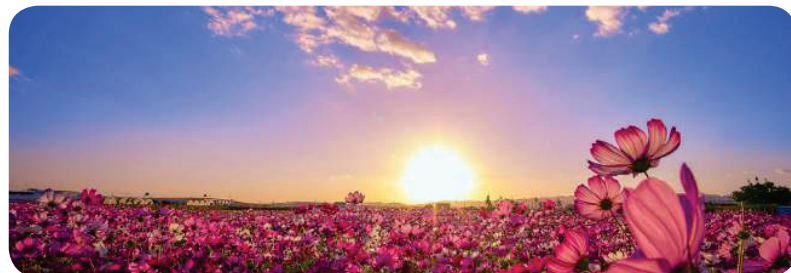

"TINTURAS DE SOL PARA TODOS"



Porque todos tenemos derecho a la salud. Nuestra farmacia homeopática ha preparado fórmulas en que, si bien hemos tenido que reducir los costos de producción y presentación, procuramos mantener la calidad y fórmulas destacadas para que los resultados sean excelentes también; y renunciando a parte del beneficio de empresa, obtuvimos 60 productos que logran llegar a un precio accesible al público de menores ingresos o posibilidad de comprar.

Esperamos que estas fórmulas, expuestas claramente en este catálogo, lleguen a todos los uruguayos que tienen la convicción de buscar su salud síquica y física, a través de la Medicina Natural.

**Gracias a los alumnos y colegas
que apoyan este emprendimiento.**

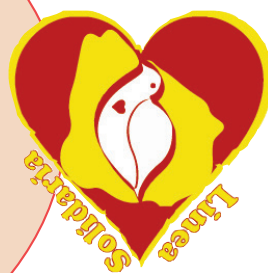

FITOEXTRACTOS

Nº	RÓTULO	PRINCIPALES COMPONENTES	
1)	Ácido Úrico	Ortiga, Fresno, Boldo	120, 250 ml
2)	Adelgazante	Fucus, Frángula, Marrubio	120, 250 ml
3)	Alergias	Enebro, Raíz de Maguey, Cola de caballo	120, 250 ml
4)	Anemia	Ruibarbo, Boldo, Quina	120, 250 ml
5)	Antibacteriano	Raíz de Maguey, Quina, Cañafistula	120, 250 ml
6)	Antiinflamatorio	Malva, Hamamelis, Ortiga	120, 250 ml
7)	Artrosis	Raíz de Confrei, Uña de gato peruana, Valeriana	120, 250 ml
8)	Asma Y Broncoespasmos	Pino, Regaliz, Azahar	120, 250 ml
9)	Cálculos Biliares	Quiebrapiedras, Boldo, Sen hojas	120, 250 ml
10)	Cálculos Renales	Quiebrapiedras, Parietaria, Uña de gato peruana	120, 250 ml
11)	Calores De Menopausia	Marrubio, Enebro, Artemisa	120, 250 ml
12)	Cansancio Físico	Jengibre, Ajenjo, Quina	120, 250 ml
13)	Cansancio Mental, Memoria	Maguey, Fumaria, Parietaria	120, 250 ml
14)	Circulatorio	Ginkgo, Siete sangrías, Zarparrilla	120, 250 ml
15)	Colesterol	Zarparrilla, Nogal, Siete sangrías	120, 250 ml
16)	Corazón	Retama, Mburucuyá, Ajo	120, 250 ml
17)	Defensas	Uña de gato peruana, Ginseng, Quina	120, 250 ml
18)	Depresión	Mburucuyá, Rosa, Azahar	120, 250 ml
19)	Diabetes	Palta, Nogal, Morera blanca	120, 250 ml
20)	Diarreas	Cáscaras de granada, Confrei raíz, Milenrama	120, 250 ml
21)	Digestivo	Manzanilla, Canela, Marcela	120, 250 ml
22)	Diurético	Barba de chocio, Cola de caballo, Parietaria	120, 250 ml
23)	Dolores Y Jaquecas	Lavanda flor, Sauce, Valeriana	120, 250 ml
24)	Epilepsia	Ruibarbo, Cáscaras de naranja, Quina	120, 250 ml
25)	Fortificante De La Vista	Eufrasia, Melisa, Maguey	120, 250 ml
26)	Gastritis	Llantén, Caléndula, Ajenjo	120, 250 ml
27)	Gripe Y Catarros	Salvia, Sauco flores, Borraja	120, 250 ml
28)	Hígado	Boldo, Carqueja, Ruibarbo	120, 250 ml
29)	Hipertensión	Muérdago, Olivo, Naranja	120, 250 ml
30)	Impotencia	Damiana, Lúpulo, Clavo	120, 250 ml
31)	Inapetencia	Ajenjo, Hinojo, Manzanilla	120, 250 ml
32)	Insomnio	Valeriana, Mburucuyá	120, 250 ml



Uña de gato peruana



Frasco "Pet" ámbar, boca 24 mm, con medida

Precio

120 ml	\$ 320
250 ml	\$ 595

DOSIFICACIÓN.

Adultos: 1 medida cada toma, con ¼ vaso de agua. Niños: 1/2 medida cada toma, con ¼ vaso de agua o jugo.

No tiene contraindicaciones, 100% natural.

FITOEXTRACTOS

N°	INDICACIÓN	COMPONENTES	
33)	Irrigación	Fumaria, Retama, Ginkgo	120, 250 ml
34)	Laxante	Sen hojas, Sen folículos, Cáscara sagrada.	120, 250 ml
35)	Migrañas	Tilo, Maguey, Melisa	120, 250 ml
36)	Nervios, Armonizante	Albahaca, Tilo, Azahar	120, 250 ml
37)	Nervios al Estómago	Menta, Romero, Cedrón	120, 250 ml
38)	Parásitos	Ajo, Paico, Ajenjo	120, 250 ml
39)	Próstata	Ciprés, Uva ursi, Enebro	120, 250 ml
40)	Pulmones	Pulmonaria, Palo amarillo, Cañafístula	120, 250 ml
41)	Regulador del período y Patologías Uterinas	Artemisa, Calaguala, Manzanilla flores	120, 250 ml
42)	Reuma	Salvia, Palo azul y uña de gato peruana	120, 250 ml
43)	Riñones	Parietaria, romero, cuasia	120, 250 ml
44)	Soriasis	Dulcamara, Enebro, Azahar	120, 250 ml
45)	Tendinitis	Fresno, Uña de gato peruana, Ajenjo	120, 250 ml
46)	Tos	Pino, Borraja, Regaliz	120, 250 ml
47)	Tumores	Ojaransin, Calabacito amargo, Uña de gato peruana	120, 250 ml
48)	Úlceras y heridas	Confrei raíz, Roble, Regaliz	120, 250 ml
49)	Várices	Hamamelis, Castaña de Indias, Confrei raíz	120, 250 ml
50)	Vegetaciones y Amigdalitis	Cañafístula, Malva, Zarpaparrilla	120, 250 ml



Mburucuyá



Azahar

CREMAS FITOTERÁPICAS

N°	INDICACIÓN	ACEITE ESENCIAL	FITOEXTRACTO	GRS
51)	Alergias	Mirra	Caléndula	50 g
52)	Artrosis Y Dolores	Sándalo	Salvia	50 g
53)	Contracturas	Menta	Pino	50 g
54)	Esguinces Y Torceduras	Romero	Malva	50 g
55)	Golpes Y Hematomas	Enebro	Árnica	50 g
56)	Heridas	Geranio	Milenrama	50 g
57)	Hernias	Naranja	Confrei raíz	50 g
58)	Nutritiva, Piel Débil y Agrietada	Tea tree	Rosa mosqueta	50 g
59)	Soriasis	Caléndula	Roble	50 g
60)	Várices	Eucaliptus	Hamamelis	50 g



Pote de polipropileno.

Precio

50 g

\$ 270

Sin contraindicaciones, no provocan alergia ni manchan. 100% Naturales

70 JARABES PARACELSIANOS "UNICISTAS"

K

N°	RÓTULO	COMPONENTES	ML
1)	Jarabes "Homeopáticos"	3% de Tintura Homeopática	6
2)	Jarabes "Espagíricos"	15% de Quintaesencia	30
3)	Jarabes "Reales"	25% de Tintura Real (extracción exhaustiva)	17
4)	Jarabes "Fitoterapéuticos"	50 % de Extracto Fitoterapéutico	17



Ephedra "Ephedra tweediana"

1

JARABES HOMEOPÁTICOS

N°	COMPONENTES	INDICACIÓN	ML
1)	DE "ADORMIDERA" Papaver somniferum	Insomnio agudo	70
2)	DE "AGRACEJO" Berberis vulgaris	Patologías autoinmunes, Dispepsia, Hígado, Alergias.	70
3)	DE "AMAPOLA" Papaver rhoeas	Asma y Alergia nocturna Mejora el descanso	70
4)	DE "EPHEDRA" Ephedra tweediana	Decaimiento, Trombosis	70
5)	DE "HELECHO MACHO" Aspidium filix - mas	Tenias, Parásitos	70
6)	DE "LIRIO" Iris germánica	Abscesos, Infecciones purulentas	70

Para 1 mes

Precio

70 ml \$ 750
150 ml \$ 1.500



Lirio : "Iris germanica"

Presentación: Frasco Ambar "Boca 28 mm", de 70 ml o 150 ml con "copita medidora" Dosis adultos: 2.5 ml y el resto de la copita llenar con agua sin gas. Guardar en la heladera 100 % Natural, Sin contraindicaciones. Sin efectos secundarios. No interactúa con otros medicamentos.



JARABES ESPAGÍRICOS

2

N°	QUINTAESENCIA	INDICACIÓN		
7)	Alhucema	Broncoespasmos	22)	Manzanilla Flor
8)	Arnica	Heridas	23)	Melisa Hojas
9)	Cáscara Sagrada	Estreñimiento	24)	Milennama
10)	Confrei Raíz	Vegetaciones	25)	Muérdago
11)	Damiana	Impotencia	26)	Ojaransin
12)	Enebro	Alergias	27)	Palo Azul
13)	Epilobio	Jaquecas	28)	Palo Santo
14)	Eufrasia	Glaucoma	29)	Passiflora
15)	Fucus	Obesidad	30)	Quina
16)	Genciana	Infecciones Gástricas	31)	Sauce
17)	Ginkgo	Zumbidos	32)	Saúco
18)	Hamamelis	Várices	33)	Tilo
19)	Hipérico	Asma	34)	Valeriana
20)	Maguey Raíz	Infección Pulmonar	35)	Zarzaparrilla
21)	Maguey Penca	Ácido Úrico	36)	Uña De Gato Peruana

Presentación: Frasco Ambar "Boca 28 mm", de 70 ml o 150 ml con "copita medidora" **Dosis adultos:** 2.5 ml y el resto de la copita llenar con agua sin gas. Guardar en la heladera 100 % Natural, Sin contraindicaciones. Sin efectos secundarios. No interactúa con otros medicamentos.

Para 1 mes

Precio

70 ml \$ 750
150 ml \$ 1.500



K

70 JARABES PARACELSIANOS "UNICISTAS"

3

JARABES REALES

N°	TINTURA REAL	INDICACIÓN
37)	Artemisa	Regulador Menstrual
38)	Azahar de Naranja	Equilibrante Anímico
39)	Cañafístula	Antimicrobiano Urinario
40)	Damiana	Potenciador Sexual
41)	Frángula	Purificador Lipídico
42)	Fumaría	Tónico Neurológico e Irrigatorio
43)	Hamamelis	Várices
44)	Lúpulo	Purgativo Renal
45)	Muérdago	Hipotensor
46)	Nuez De Kola	Equilibrante Síquico
47)	Parietaria	Equilibrante Mental
48)	Pulmonaria	Purificador Pulmonar
49)	Quina	Antiviral, Febrífugo y Tónico
50)	Regaliz	Expectorante y Antitusígeno
51)	Ruibarbo	Tónico Hepático y Sanguíneo
52)	Sen Hojas	Laxante Fuerte
53)	Uva Ursi	Curativo Prostático

Para 1 mes	Precio
70 ml	\$ 750
150 ml	\$ 1.500

Dosis adultos: 2,5 ml y el resto de la copita llenar con agua sin gas. Guardar en la heladera 100 % Natural. Sin contraindicaciones. Sin efectos secundarios. No interactúa con otros medicamentos.



Presentación: Frasco Ambar "Boca 28 mm" de 70 ml o 150 ml con "copita medidora"

4

JARABES FITOTERAPÉUTICOS

N°	EXTRACTO VEGETAL	NOMBRE LATÍN	INDICACIÓN
54)	De canela	Cinnamomum zeylanicum	Estimulante gástrico digestivo
55)	De cáscara de granada	Punica granatum	Diarreas
56)	De cáscara de naranja amarga	Citrus aurantium v. amara	Tónico de nervios, epilepsia
57)	De cáscara de naranja dulce	Citrus aurantium	Armonizante nervino
58)	De cáscara de pomelo	Citrus x paradisi	Celulitis
59)	De cáscaras de algarrobo	Prosopis nigra	Purificador sanguíneo
60)	De castaño de indias	Aesculus hippocastanum	Úlceras varicosas
61)	De cimicífuga	Cimicifuga racemosa	Procesos inflamatorios, climaterio, jaquecas

62)	De cuasia	Quassia amara	Úlceras
63)	De grosellero	Ribes nigrum	Diurético
64)	De jengibre	Zingiber officinale	Laringitis
65)	De mastuerzo	Coronopus didymus	Heridas, hernias
66)	De matico	Piper angustifolium	Vejiga, próstata
67)	De menta	Menta piperita	Refrescante, ardor de estómago
68)	De vainilla (pura y natural)	Vanilla planifolia	Flatulencias, aerofagia, halitosis
69)	De vid roja	Vitis vinifera	Colesterol, arteriosclerosis, antioxidante vegetal
70)	De yemas de pino	Pinus silvestris	Bronquitis



Para 1 mes

Precio

150 ml	\$ 750
250 ml	\$ 1.230



Cimicifuga (Cimicifuga racemosa)



Grosellero (Ribes nigrum)



Canelero (Cinnamomum verum)

Tacuarembó 1410. Tel. 24007485 – 24091410. www.tinturadesol.com

FARMACIA NATUROPATA, HOMEOPATICA, TINTURA DE SOL. MSP 97. D.T.Q.F. Ana Manzoni

MATERIAS PRIMAS Y ENVASES

N°	PRODUCTO	PRESENTACIÓN	CANTIDAD	PRECIO
1)	Aceite De Bálsamo De Tolú	Frasco Vidrio Ámbar Con Gotero Invertido	5 MI	\$ 182
2)	Acondicionador Base	En envase plástico	500 ml	\$ 172
			1 Litro	\$ 308
3)	Cápsulas De Gelatina Bovina Vacías Tamaño 0 (Capacidad 0,68 MI De Agua)	Bolsa De Polipropileno Sellada	200 uni.	\$ 847
4)	Cera Blanca De Abejas Pura	Bolsa De Polipropileno Sellada	50 g	\$ 336
5)	Crema Base (Con Lanolina, Glicerina Y Manteca De Cacao)	Pote De Polipropileno	100 g	\$ 325
			500 g	\$ 1.017
6)	Fango Termal Mineralizado "Aurora Pura", Puro Y Natural	Pote De Polipropileno	80 g	\$ 836
			200 g	\$ 1.672
			300 g	\$ 2.068
			500 g	\$ 3.663
			1 Kg	\$ 6.523
7)	Fango Termal Mineralizado Con Hierro "Nativo". Puro Y Natural	Pote De Polipropileno	250 g	\$ 1.056
			500 g	\$ 2.024
			1 Kg	\$ 3.663
8)	Frasco De Plástico Para Jabón Líquido, Con Dispensador	Frasco P.V.C.	250 ml	\$ 143
9)	Frasco De Plástico Para Shampoo	Frasco P.V.C.	300 ml	\$ 77
10)	Frasco De Vidrio Ámbar Con Cuentagotas, Tetina Y Tapa Perforada	Frasco de vidrio	10 ml	\$ 117
			30 ml	\$ 127
			55 ml	\$ 149
11)	Frasco Pet Ámbar Para Cápsulas 60 Unidades	Frasco Pet	100 ml	\$ 50
12)	Frasco Plástico Ámbar para lociones	Con atomizador	60 ml	\$ 66
	Frasco plástico claro para lociones	Con atomizador	115 ml	\$ 83
13)	Gel De Ducha Base	En envase plástico (incluido)	1 L	\$ 314
			500 ml	\$ 172
14)	Jabón Líquido Base	En envase plástico (incluido)	1 L	\$ 314
			500 ml	\$ 172
15)	Jarabe Base De Azúcar Rubio	En botella de vidrio ámbar (incluida)	500 ml	\$ 526
			1 L	\$ 1.001
16)	Lanolina Anhidra	En pote de polipropileno	100 g	\$ 182
17)	Látex De Vainilla Puro Y Natural	En frasco de vidrio ámbar con cuentagotas	10 ml	\$ 214
			30 ml	\$ 511
18)	Manteca De Cacao Pura, Granulada	En bolsas de polipropileno	100 g	\$ 511
			50 g	\$ 341
19)	Stevia Rebaudiana, 100% Pura, Cero Calorías, Cero Colesterol	Endulza 450 Veces Más Que El Azúcar	10 g	\$ 220

MATERIAS PRIMAS Y ENVASES

N°	PRODUCTO	PRESENTACIÓN	CANTIDAD	PRECIO
20)	Shampoo Base Neutro	Con envase plástico incluido	1 L	\$ 347
			500 ml	\$ 192
21)	Tintura de alcanfor natural con cuentagotas	Frasco vidrio ámbar	30 ml	\$ 600
22)	Tintura de bálsamo de tolú con cuentagotas	Frasco vidrio ámbar	50 ml	\$ 341
23)	Potes para cremas	Vidrio claro	30 g	\$ 72
			50 g	\$ 77

PLANTAS MEDICINALES

N°	PLANTA		100 g	250 g	500 g	N°	PLANTA		100 g	250 g	500 g
1)	Árnica Flores	Molido	\$ 375	\$ 739	\$ 1.162	25)	Menta Hojas	Molido	\$ 185	\$ 284	\$ 504
2)	Azahar De Naranja Flores	Entero	\$ 878	\$ 1.596	\$ 2.786	26)	Milenrama Flores	Entero	\$ 252	\$ 428	\$ 667
3)	Boldo Hojas	Molido	\$ 125	\$ 254	\$ 429	27)	Muérdago Europeo Rama	Molido	\$ 185	\$ 284	\$ 515
4)	Caléndula Flores	Entero	\$ 377	\$ 736	\$ 1.162	28)	Naranja Hojas	Molido	\$ 176	\$ 330	\$ 587
5)	Cáscara Sagrada Corteza	Molido	\$ 439	\$ 797	\$ 1.195	29)	Nogal Hojas	Molido	\$ 176	\$ 330	\$ 587
6)	Castaño De Indias Semillas	Molido	\$ 377	\$ 739	\$ 1.162	30)	Olivo Hojas	Molido	\$ 176	\$ 330	\$ 587
7)	Cedrón Hojas	Molido	\$ 252	\$ 428	\$ 667	31)	Palo Amarillo Corteza	Molido	\$ 176	\$ 330	\$ 587
8)	Centella Asiática Hojas	Molido	\$ 252	\$ 428	\$ 667	32)	Palo Azul Corteza	Molido	\$ 176	\$ 330	\$ 587
9)	Cola De Caballo Parte Aérea	Molido	\$ 252	\$ 428	\$ 667	33)	Palo Santo Corteza	Molido	\$ 176	\$ 330	\$ 587
10)	Damiana Hojas	Molido	\$ 377	\$ 739	\$ 1.162	34)	Parietaria Hojas	Molido	\$ 252	\$ 429	\$ 667
11)	Enebro Bayas	Entero	\$ 312	\$ 659	\$ 1.068	35)	Pino Yemas	Molido	\$ 434	\$ 799	\$ 1.195
12)	Eufrasia Hojas	Molido	\$ 593	\$ 1.068	\$ 1.602	36)	Quina Roja Corteza	Molido	\$ 362	\$ 739	\$ 1.162
13)	Frángula Corteza	Pulverizado	\$ 252	\$ 428	\$ 667	37)	Regaliz Raíz	Molido	\$ 252	\$ 429	\$ 667
14)	Fucus Planta Entera	Molido	\$ 185	\$ 257	\$ 436	38)	Romero Hojas	Molido	\$ 162	\$ 284	\$ 509
15)	Fumaria Parte Aérea	Molido	\$ 125	\$ 277	\$ 448	39)	Ruibarbo Raíz	Molido	\$ 364	\$ 739	\$ 1.195
16)	Genciana Raíz	Molido	\$ 828	\$ 1.596	\$ 2.557	40)	Saúco Flores	Entero	\$ 943	\$ 1.662	\$ 2.649
17)	Ginkgo Biloba Hojas	Molido	\$ 185	\$ 284	\$ 515	41)	Sen Folículos	Entero	\$ 185	\$ 284	\$ 473
18)	Hamamelis Hojas	Molido	\$ 532	\$ 989	\$ 1.497	42)	Sen Hojas	Molido	\$ 192	\$ 330	\$ 587
19)	Hipérico Hojas	Molido	\$ 297	\$ 634	\$ 989	43)	Siete Sangrías Parte Aérea	Molido	\$ 185	\$ 284	\$ 515
20)	Lavanda Flores	Entero	\$ 364	\$ 739	\$ 1.162	44)	Té Rojo Hojas	Pulverizado	\$ 185	\$ 284	\$ 515
21)	Lúpulo Hojas	Molido	\$ 377	\$ 739	\$ 1.162	45)	Tilo Flores Y Brácteas	Entero	\$ 625	\$ 1.081	\$ 1.662
22)	Malva Hojas	Molido	\$ 185	\$ 284	\$ 515	46)	Uña De Gato Peruana Raíz	Molido	\$ 375	\$ 739	\$ 1.174
23)	Marrubio Hojas	Molido	\$ 176	\$ 330	\$ 587	47)	Valeriana Raíz	Molido	\$ 439	\$ 799	\$ 1.195
24)	Mburucuyá Parte Aérea	Molido	\$ 187	\$ 407	\$ 786	48)	Zarzaparrilla Raíz	Molido	\$ 185	\$ 284	\$ 515

23 PRODUCTOS ESPECIALES

Integramos en estas fórmulas, reconocidas combinaciones de aceites esenciales naturales y puros, en nuevas presentaciones, con activos concentrados de cada quintaesencia, en bases de crema, emulsión, o loción.

CREMAS ESPAGÍRICAS

Crema Base con Aceite esencial y Quintaesencia - Potes de 250 gramos: \$ 1.716

N°	PRODUCTO	PRINCIPIOS CURATIVOS	ACEITE ESENCIAL	QUINTAESENCIA
1)	Antialérgica	De mirra y enebro	Mirra	Enebro
2)	Antiinflamatoria	De manzanilla y hamamelis	Manzanilla	Hamamelis
3)	Hidratante Facial	De jazmín y manzanilla	Jazmín	Manzanilla
4)	Artrosis De Columna	De pino y confrei	Pino	Confrei
5)	Curativa De Heridas	De caléndula y confrei	Caléndula	Confrei
6)	Esguinces	De limón y árnica	Limón	Árnica
7)	Anticancerígeno	De limón y ojaransín	Limón	Ojaransín
8)	Nutritiva	De rosa y milenrama	Rosa	Milenrama

EMULSIONES ESPAGÍRICAS

Crema Base con Aceite esencial y Quintaesencia - Potes de 260 gramos: \$ 1.716

N°	PRODUCTO	PRINCIPIOS CURATIVOS	ACEITE ESENCIAL	QUINTAESENCIA
9)	Descontracturante	De Menta y Alhucema	Menta	Alhucema
10)	Ciática	De Romero y Melisa	Romero	Melisa
11)	Gota	De Sándalo y Sauce	Sándalo	Sauce
12)	Antirreumática	De pino y Palo Azul	Pino	Palo Azul
13)	Masaje Relajante	De Lavanda y Tilo	Lavanda	Tilo
14)	Antiasmática	De Tomillo y Alucema	Tomillo	Alucema
15)	Drenaje Linfático	De Rosa y zarzaparrilla	Rosa	Zarzaparrilla
16)	Várices	De Eucaliptus y Hamamelis	Eucaliptus	Hamamelis
17)	Estrías	De Rosa Mosqueta y manzanilla	Rosa Mosqueta	Manzanilla

LOCIONES ESPAGÍRICAS

Loción Base con Glicerina, Aceite esencial y Quintaesencia - Frasco con atomizador, de 150 ml: \$ 924

N°	PRODUCTO	PRINCIPIOS CURATIVOS	ACEITE ESENCIAL	QUINTAESENCIA
18)	Analgésica	De Sándalo y Valeriana	Sándalo	Valeriana
19)	Dermatitis Seborreica	De Melisa y Quina Rosa	Melisa	Quina Roja
20)	Caída De Cabello	De Romero y Quina Roja	Romero	Quina Roja
21)	Celulitis	De Centella Asiática y Enebro	Centella Asiática	Enebro
22)	Antiséptica	Enebro y Tea Tree	Tea Tree	Enebro
23)	Soriasis En Cuero Cabelludo	De Caléndula y Melisa	Caléndula	Melisa



N

Nuevos Productos

N1 **EXTRACTO VEGETAL DENSO DE BARDANA (EN TINTURA MADRE)**

120 ml: \$ 1.170. Disponible en todos los tamaños, y en extractos reforzados o concentrados

N2 **EXTRACTO HOMEOPÁTICO DE CONVALLARIA** 55 ml: \$ 800

N3 **EXTRACTO VEGETAL DENSO DE GRAVIOLA (EN TINTURA MADRE)**

120 ml: \$ 1.170. Disponible en todos los tamaños, y en extractos reforzados o concentrados

N4 **ALCOHOLATURO REFORZADO DE OJARANSÍN (Kalanchoe colombiana)**

El Alcoholaturo Reforzado es un producto combinado del extracto vegetal denso macerado en alcohol del Ojaransín fresco, con el jugo prensado del resultante sólido del filtrado Es anticancerígeno general (para todas las neoplasias malignas). Disponible en 250 ml a \$ 1.045, 500 ml a \$ 1.820, o 1 litro a \$ 3.440.



N5 **EXTRACTOS VEGETALES DENSOS COMBINACIONES ESPECIALES REFORZADOS: ANTITUMORALES:**

Combinación de extractos: GALIO, ARANTO, OJARANSIN, CALABACITO, UÑA DE GATO, GRAVIOLA, CÚRCUMA. Previene la formación de tumores de todo tipo, y la transformación de benignos existentes en malignos. 250 ml: \$ 2.215. Disponible en todos los tamaños, también en extractos vegetales densos compuestos especiales en tinturas madre y en concentrados.

N6 **CHLORELLA (Chlorella pyrenoidosa)**

Microalga depurativa, chlorella en polvo. Contiene 19 aminoácidos, antioxidantes, 6 vitaminas del grupo b, minerales, elimina metales pesados de la sangre y del cuerpo y estimula el sistema inmune. Además contiene una fitohormona que favorece el crecimiento, y en cremas repara la piel dañada. Precio del polvo: 100 gr. \$885, 250 gr. \$1.595, 500 gr. \$2.795. También disponible en extracto vegetal denso (120 ml \$1.170), en extracto vegetal denso concentrado y en extracto vegetal denso reforzado, en todos los tamaños.



N7 **TÉ MATCHA (Camellia sinensis)**

Té Matcha, un derivado especialmente fuerte del té verde. Contiene antioxidantes catequinas, que además previenen el cáncer, es energizante por su cafeína, protege el hígado, fortifica el cerebro, protege el corazón y ayuda a perder peso. Reduce colesterolemia y glicemia.

Precio del polvo: 100 gr. \$885, 250 gr. \$1.595, 500 gr. \$2.795
También disponible en extracto vegetal denso (120 ml \$1170), en extracto vegetal denso concentrado y en extracto vegetal denso reforzado, en todos los tamaños.



N8 **Extracto Homeopático de HIEDRA hojas**

Hedera helix. Lipolítico. Gota. Vasodilatador. 55 ml \$ 800

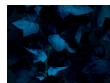

N9 **Apitoxina con Extracto de Romero hojas**

4to decimal. Antirreumático - Tendinitis - Artritis. 50 gr \$ 583

VISITE NUESTRA NUEVA WEB WWW.TINTURADESOL.COM

Vitrina de Productos

Tienda online: para enlistar y realizar consultas sobre todos los Productos que le interesan. Ese listado nos llegará vía mail y le llamaremos para informarle.

Chat online o por mensaje permanente con los técnicos responsables para asesorarle sobre las dolencias que quiera plantear y qué productos le serán de utilidad.

Blog interactivo donde recibimos sus opiniones permanentemente. Noticias, Eventos, Artículos de Interés, Revista Web, Videos Youtube, Comunicación en Redes Sociales

VISITE NUESTRA NUEVA WEB WWW.INSTITUTOPARACELSO.COM

Comparta sus opiniones

Consulte sobre los ocho cursos, fechas, horarios, costos, requisitos y materiales

Participe de nuestros Foros

Intégrese en nuestra Comunidad Virtual



Descarga nuestra APP Tintura de Sol de <https://medicinaparacelsianauy.com> (para cualquier celular o plataforma: Apple, Android, Windows)

Tintura de Sol

Tienda Tintura de Sol en su Celular.

Elija los Productos que quiere recibir información y le llamaremos o escribiremos a su mail.

Consulte sobre las dolencias o enfermedades que requiera asesoramiento y recibirá la respuesta de los técnicos.



Tintura de Sol. Suscríbese a nuestro canal y disfrute: Conferencias, Eventos, Música y Tutoriales.

VISITANOS EN FACEBOOK

Tintura de Sol
Instituto Paracelso
S.O.S. Naturopatía
Carlos Guerra Terra



Audio:
www.ivoox.com.
Tintura de Sol

ACEITES ESENCIALES

N°	ACEITE ESENCIAL	CUALIDADES EN DIFUSIÓN	5 ml	10 ml	15 ml	30 ml
1)	Azahar (De Naranja Dulce)	Calma y Sosiego	\$ 313	\$ 575	\$ 836	\$ 1.619
2)	Albahaca	Equilibrador, Momentaneidad	\$ 353	\$ 607	\$ 890	\$ 1.725
3)	Canela	Laboriosidad, Diligencia, Optimismo	\$ 313	\$ 575	\$ 836	\$ 1.620
4)	Cedro	Comunicación, Expresión	\$ 353	\$ 607	\$ 890	\$ 1.725
5)	Jengibre	Reconforta, Pausa	\$ 353	\$ 607	\$ 890	\$ 1.725
6)	Lemongrass	Energizante neurológico	\$ 313	\$ 575	\$ 836	\$ 1.620
7)	Mandarina	Descanso Cerebral	\$ 313	\$ 575	\$ 836	\$ 1.620
8)	Neroli	Paz y Confianza	\$ 307	\$ 484	\$ 705	\$ 1.371
9)	Vainilla	Afrodisiaco	\$ 313	\$ 575	\$ 836	\$ 1.620
10)	Ylang Ylang	Afrodisiaco	\$ 340	\$ 532	\$ 771	\$ 1.489

EXTRACTOS VEGETALES DENSOS

11)	CARDOMARIANO SEMILLAS	Tónico hepático
12)	EQUINACEA RAIZ	Estimulante Inmunológico
13)	ROSA MOSQUETA CASCARILLAS	Cansancio Físico
14)	SPIRULINA	Adelgazante

PRECIOS

40 ml	\$ 485
60 ml	\$ 640
120 ml	\$ 1.170
250 ml	\$ 2.090

COMBINACIONES DE RAÍCES, CORTEZAS Y CÁSCARAS

15) RAICES PURIFICADORAS Orgánicas y Sanguíneas
Raíz de Magüey con Raíz de Zarzaparrilla

16) RAICES ANTIBACTERIANAS Y ANTIVIRICAS Raíz
de Rábano rusticano y Rizoma de Grama

17) RAICES DEPURATIVAS Hepáticas y Gástricas Raíz
de Genciana, Raíz de Ruibarbo, Raíz de Regaliz

18) RAICES ENERGIZANTES para Bajas Defensas y
Cansancio Raíz de Ginseng con Raíz de Uña de
Gato Peruana y Raíz de Equinácea

19) RAICES Y CORTEZAS CURATIVAS de Heridas y
Hernias Raíz de Confrei con Corteza de Roble

20) CORTEZAS Y CASCARAS DE FRUTO TÓNICAS
NEUROLÓGICAS (Memoria y Concentración)
Corteza de Quina Roja y Cáscaras de Naranja
amargo

RAICES, CORTEZAS Y CÁSCARAS DE FRUTO,
SIMPLES

- 21) ANTIDIARREICO Cáscaras de Granado
- 22) CALORES DE MENOPAUSIA Raíz de Cimicífuga

PRECIOS

40 ml	\$ 485	250 ml	\$ 2.090
60 ml	\$ 640	500 ml	\$ 3.600
120 ml	\$ 1.170	1 litro	\$ 6.940

TINTURAS CONCENTRADAS

68 Compuestos (misma fórmula que las Tinturas Madre)

P

TINTURAS CONCENTRADAS

Extracto concentrado obtenido por prensado del resultante sólido del filtrado de las Tinturas. Contienen todo el potencial de sales minerales y vitaminas que contienen las plantas medicinales, además de los principios activos ya conocidos de las Tinturas.

1)	Acidez Estomacal	"de diente de león"
2)	Acné juvenil	"de cepa caballo"
3)	Acúfeno	"de fumaría"
4)	Adelgazante	"de centella asiática"
5)	Alergia - rinitis	"de salvia"
6)	Alergia a la vista	"de enebro"
7)	Alergia bronquial	"de raíz de fique"
8)	Alergia eczematosa	"de ortiga"
9)	Alergia sanguínea	"de ephedra"
10)	Amigdalitis	"de confrei"
11)	Anemia	"de quina"
12)	Arteriosclerosis	"de ginkgo"
13)	Artritis	"de estramonio"
14)	Asma	"de tolú"
15)	Bronquitis	"de lobelia"
16)	Cálculos biliares	"de quiebrapiedras"
17)	Cálculos renales	"de celidonia y galega"
18)	Calores de menopausia	"de hydrastis"
19)	Catarros y Gripe	"de borraja"
20)	Coolesterol y triglicéridos	"de zarzaparrilla"
21)	Colon irritable	"de ruibarbo"
22)	Depurativo renal	"de saúco"
23)	Diabetes o glicemia	"de palta"
24)	Digestivo	"de especias"
25)	Disminución de la visión	"de maguey"
26)	Dispepsia	"de nuez vomica"
27)	Dolor Estomacal	"de canela"
28)	Dolor Lumbar	"de palo azul"
29)	Dolor ocular	"de toronjil"
30)	Dolor premenstrual	"de parietaria"
31)	Dolores de artrosis	"de acónito"
32)	Epilepsia	"de belladona"
33)	Flebitis	"de zumaque venenoso"
34)	Flujos	"de ruda"
35)	Gases intestinales	"de anís estrellado"
36)	Gastritis	"de genciana"

PRECIOS

30 ML	\$ 520
50 ML	\$ 795
100 ML	\$ 1.360

Dosis: 1 ml cada toma
Niños: 0,5 ml cada toma



37)	Glaucoma	"de haba de calabar"
38)	Gota	"de sauce"
39)	Hernia al Hiato	"de hamamelis"
40)	Hígado	"de boldo"
41)	Hipertensión Arterial	"de muérdago"
42)	Inapetencia	"de manzanilla"
43)	Infecciones Bacterianas	"de zarzaparrilla"
44)	Inflamación estomacal	"de marrubio"
45)	Inflamaciones musculares	"de malva"
46)	Insomnio-Sedante	"de valeriana"
47)	Irregularidad del Periodo	"de artemisa"
48)	Jaquecas y neuralgias	"de raíz de llantén"
49)	Mareo y Náusea Estomacal	"de cedrón"
50)	Migrañas	"de estramonio"
51)	Nervios-armonizante	"De Naranja"
52)	Nervios estomacales	"de azahares"
53)	Parásitos	"de paico"
54)	Prostatitis	"de ciprés"
55)	Pruritos alérgicos	"de almendro amargo"
56)	Pulmones	"de raíz de aloe"
57)	Regulador intestinal	"de cáscara sagrada"
58)	Reuma	"de milhombres"
59)	Riñones	"de cola de caballo"
60)	Sistema inmunológico	"de gatuña"
61)	Soriasis	"de enebro"
62)	Tendinitis	"de retama"
63)	Tos	"de drosera"
64)	Úlceras gástricas	"de milenrama"
65)	Uricemia-Ácido úrico	"de alcaucil"
66)	Várices	"de castaño de indias"
67)	Vegetaciones	"de pino yemas"
68)	Vejiga Urinaria	"de grosellero"

69) AJENJO	99) EQUINACEA	130) PARIETARIA
70) AJO	100) EUFRASIA	131) PINO YEMAS
71) ALBAHACA	101) FARFARA	132) PITANGA
72) ALGARROBO CASCARAS	102) FRANGULA	133) QUINA ROJA
73) ALHUCEMA	103) FRESNO	134) RABANO NEGRO RAIZ
74) ANIS ESTRELLADO	104) FUCUS	135) RAIZ DE MAGUEY
75) ARANTO	105) FUMARIA	136) REGALIZ
76) ÁRNICA	106) GENCIANA	137) RETAMA FLORES
77) ARTEMISA	107) GINKGO BILOBA	138) ROBLE CORTEZA
78) AZAHAR DE NARANJO	108) GINSENG COREANO	139) ROSA MOSQUETA
79) BOLDO	109) GORDOLOBO	140) ROSA PETALOS
80) CALENDULA FLORES	110) GRAMA RIZOMA	141) RUIBARBO RAIZ
81) CANELA	111) HAMAMELIS	142) SALVIA
82) CARDO MARIANO	112) HIPERICO	143) SARANDI COLORADO LEÑO
83) CARQUEJA	113) HOJAS DE MAGUEY	144) SAUCE CORTEZA
84) CÁSCARA DE GRANADA	114) JENGIBRE	145) SAUCO FLORES
85) CÁSCARA DE NARANJO AMARGO	115) LLANTEN	146) SEN FOLICULOS
86) CÁSCARA SAGRADA	116) LUPULO	147) SEN HOJAS
87) CASTAÑO DE INDIAS	117) MALVA	148) SPIRULINA
88) CEDRON	118) MANZANILLA	149) TE ROJO
89) CENTELLA ASIATICA	119) MARRUBIO	150) TILO
90) CIMICIFUGA	120) MASTUERZO	151) TORONJIL
91) CIPRES	121) MBURUCUYA	152) UÑA DE GATO PERUANA
92) COLA DE CABALLO	122) MENTA	153) UVA URSI
93) CONFREI RAIZ	123) MILENRAMA	154) VALERIANA
94) CUASIA	124) MILHOMBRES	155) VID ROJA
95) DAMIANA	125) MUERDAGO	156) VIRA VIRA
96) ELEUTEROCOCO	126) NOGAL	157) NARANJO HOJAS
97) ENEBRO BAYAS	127) OJARANSIN	158) ZARZAPARRILLA
98) EPILOBIO	128) PALO AMARILLO	
	129) PALO AZUL	



10 TINTURAS CONCENTRADAS ESPAGÍRICAS COMPUESTAS

P

N°	INDICACIÓN	TINTURA CONCENTRADA	QUITAESENCIA	HOMEOPATIA	SALES DE SCHÜSSLER
159)	Asma	Gordolobo Y Pino Yemas	Alhucema	Beladona	Sulfato De Sodio
160)	Cefaleas	Cardomariano y Sauce Corteza	Maguey Penca	Acónito	Fosfato De Sodio
161)	Dermatitis	Ruibarbo Raíz y Zazaparrilla Raíz	Enebro	Heléboro	Sulfato De Potasio
162)	Erisipela	Gramma Rizoma y Rábano	Palo Santo	Zumaque	Sulfato De Calcio
163)	Fracturas	Mastuerzo y Roble Corteza	Confrei Raiz	Acónito Y Heléboro	Fosfato De Calcio
164)	Gripe	Jengibre y Equinácea	Alhucema	Cicuta	Sulfato De Sodio
165)	Lagrimo	Cáscara de Naranja Amargo y Eufrasia	Alhucema	Tramontana	Cloruro De Sodio
166)	Laringitis	Sarandí Colorado y Ajo	Sáuco	Acónito	Sulfato De Sodio
167)	Traqueítis	Regalíz y Fáfara	Maguey Raiz	Beladona	Sulfato De Sodio
168)	Uretritis	Enebro y Cola de Caballo	Confrei	Heléboro	Sulfato De Potasio

PRECIOS	
30 ML	\$ 585
50 ML	\$ 905
100 ML	\$ 1.605



Laboratorio Tintura de Sol



221 nuevos Productos
50% Tinturas Madre + 50 % Tinturas Concentradas

67 TINTURAS MADRE REFORZADAS

Las 67 Tinturas Madre de página 4, pero Reforzadas con un 50 % de Tinturas Concentradas

- | | | |
|--------------------------------|---------------------------------------|--------------------------|
| 1) Acidez Estomacal | 27) Dolor Estomacal | 52) Nervios estomacales |
| 2) Acné juvenil | 28) Dolor Lumbar | 53) Parásitos |
| 3) Acúfeno | 29) Dolor ocular | 54) Prostatitis |
| 4) Adelgazante | 30) Dolor premenstrual | 55) Pruritos alérgicos |
| 5) Alergia - rinitis | 31) Dolores de artrosis | 56) Pulmones |
| 6) Alergia a la vista | 32) Epilepsia | 57) Regulador intestinal |
| 7) Alergia bronquial | 33) Flebitis | 58) Reuma |
| 8) Alergia eczematosa | 34) Flujos | 59) Riñones |
| 9) Alergia sanguínea | 35) Gases intestinales | 60) Sistema inmunológico |
| 10) Amigdalitis | 36) Gastritis | 61) Soriasis |
| 11) Anemia | 37) Glaucoma | 62) Tendinitis |
| 12) Arterioesclerosis | 38) Gota | 63) Tos |
| 13) Artritis | 39) Hernia al Hiato | 64) Úlceras gástricas |
| 14) Asma | 40) Hígado | 65) Uricemia-Ácido úrico |
| 15) Bronquitis | 41) Hipertensión Arterial | 66) Várices |
| 16) Cálculos biliares | 42) Inapetencia | 67) Vegetaciones |
| 17) Cálculos renales | 43) Infecciones Bacterianas-Depurador | 68) Vejiga Urinaria |
| 18) Calores de menopausia | 44) Inflamación estomacal | |
| 19) Catarros y Gripe | 45) Inflamaciones musculares | |
| 20) Colesterol y triglicéridos | 46) Insomnio-Sedante | |
| 21) Colon irritable | 47) Irregularidad del Periodo | |
| 22) Depurativo renal | 48) Jaquecas y neuralgias | |
| 23) Diabetes o glicemia | 49) Mareo y Náusea Estomacal | |
| 24) Digestivo | 50) Migrañas | |
| 25) Disminución de la visión | 51) Nervios - armonizante | |
| 26) Dispepsia | | |



90 EXTRACTOS VEGETALES DENSOS REFORZADOS

Las 90 Tinturas Concentradas Simples de la Página 58, 50 % Tinturas Simples y 50 % Concentradas

- | | | |
|------------------------|-----------------------|----------------------|
| 69) AJENJO | 74) ANÍS ESTRELLADO | 79) BOLDO |
| 70) AJO | 75) ARANTO | 80) CALÉNDULA FLORES |
| 71) ALBAHACA | 76) ÁRNICA | 81) CANELA |
| 72) ALGARROBO CASCARAS | 77) ARTEMISA | 82) CARDO MARIANO |
| 73) ALHUCEMA | 78) AZAHAR DE NARANJO | 83) CARQUEJA |

TINTURAS REFORZADAS

Q

90 EXTRACTOS VEGETALES DENSOS REFORZADOS

84) CÁSCARA DE GRANADA	109) GORDOLOBO	135) RAÍZ DE MAGUEY
85) CÁSCARA DE NARANJO AMARGO	110) GRAMA RIZOMA	136) REGALÍZ
86) CÁSCARA SAGRADA	111) HAMAMELIS	137) RETAMA FLORES
87) CASTAÑO DE INDIAS	112) HIPÉRICO	138) ROBLE CORTEZA
88) CEDRÓN	113) HOJAS DE MAGUEY	139) ROSA MOSQUETA
89) CENTELLA ASIÁTICA	114) JENGIBRE	140) ROSA PETALOS
90) CIMICÍFUGA	115) LLANTEN	141) RUIBARBO RAIZ
91) CIPRES	116) LUPULO	142) SALVIA
92) COLA DE CABALLO	117) MALVA	143) SARANDÍ COLORADO LEÑO
93) CONFREI RAIZ	118) MANZANILLA	144) SAUCE CORTEZA
94) CUASIA	119) MARRUBIO	145) SAUCO FLORES
95) DAMIANA	120) MASTUERZO	146) SEN FOLICULOS
96) ELEUTEROCOCO	121) MBURUCUYA	147) SEN HOJAS
97) ENEBRO BAYAS	122) MENTA	148) SPIRULINA
98) EPILOBIO	123) MILENRAMA	149) TE ROJO
99) EQUINACEA	124) MILHOMBRES	150) TILO
100) EUFRASIA	125) MUERDAGO	151) TORONJIL
101) FARFARA	126) NOGAL	152) UÑA DE GATO PERUANA
102) FRÁNGULA	127) OJARANSIN	153) UVA URSI
103) FRESNO	128) PALO AMARILLO	154) VALERIANA
104) FUCUS	129) PALO AZUL	155) VID ROJA
105) FUMARIA	130) PARIETARIA	156) VIRA VIRA
106) GENCIANA	131) PINO YEMAS	157) NARANJO HOJAS
107) GINKGO BILOBA	132) PITANGA	158) ZARZAPARRILLA
108) GINSENG COREANO	133) QUINA ROJA	
	134) RABANO NEGRO RAIZ	



4 NO SMOKING STRONG EXTRACTS REFORZADOS (Los Extractos de la Página 19, con un 50 % de Tinturas Concentradas)

159) ANSIEDAD	(Calmante para no fumar)
160) ANTIOXIDANTE	(Regenerativo celular)
161) ARTERIAL	(Limpia las arterias)
162) DEPURADOR	(Limpia los pulmones)



11 ENERGY TINTURES REFORZADOS (Los Extractos de la Página 18, con un 50 % de Tinturas Concentradas)

163) Alzheimer	169) Impotencia
164) Cansancio energético	170) Memorium
165) Cansancio físico	171) Stress
166) Cansancio mental	172) Students
167) Fatiga crónica	173) Surmenage
168) Frigidez	

PRECIOS

40 ml	\$ 495	250 ml	\$ 2.215
60 ml	\$ 695	500 ml	\$ 3.650
120 ml	\$ 1.235	1 Litro	\$ 7.020



Q

22 TINTURAS MADRE ESPAGÍRICAS REFORZADAS

Tinturas Madre+ Tinturas Concentradas+ Quintaesencias+ Sales+ Homeopatía+ Florales

(Las de la página 29, con 50% de Tinturas Concentradas)

174) ABSCESOS	186) MASTITIS
175) ANEMIA	187) MENSTRUACIONES EXCESIVAS
176) ARTRITIS REUMATOIDEA	188) PARÁLISIS
177) CAÍDA DE CABELLOS	189) PROCESOS PURULENTOS
178) CALAMBRES	190) PROLAPSO
179) CÁNCER	191) PRURITOS
180) CATARATAS	192) SISTEMA LINFÁTICO, PURIFICADOR
181) EDEMAS, PIES HINCHADOS	193) TORTÍCOLIS
182) ESTADOS DEPRESIVOS	194) TUMORES
183) GOTA	195) ÚLCERAS VARICOSAS
184) HIPOCONDRIA	
185) INSULINEMIA	



PRECIOS

50 ml	\$ 805
100 ml	\$ 1.540
120 ml	\$ 1960



Ojaransin - "Kalanchoe pinnata"

26 TINTURAS REALES COMPUESTAS REFORZADAS

Tinturas Madre+ Tinturas Concentradas+ Tinturas Reales+ Sales+ Homeopatía+ Florales

(Las de la página 44, con un 50 % de tinturas concentradas)

196) ANGINAS	209) HEMORRAGIAS HEMORROIDALES
197) ARTERIOESCLEROSIS	210) HEPATITIS
198) BAZO	211) HERPES
199) BRONCOESPASMOS	212) HIPERTIROIDISMO
200) CELULITIS	213) HIPOTIROIDISMO
201) CIÁTICA	214) INCONTINENCIA
202) CONGESTIÓN	215) INDIGESTIÓN DE GRASAS
203) CONTRACTURA Y ÁCIDO LÁCTICO	216) LUPUS
204) DOLOR DE MUELAS	217) NEURASTENIA
205) ENURESIS	218) OSTEOPOROSIS
206) EPILEPSIA	219) PROLACTINEMIA
207) ESTERILIDAD	220) ROSACEA
208) FIBROMAS	221) TENDINITIS



Ruibarbo- "Rheum palmatum"

PRECIOS

30 ml	\$ 770
50 ml	\$ 1.245

Cálamo. Crataegus. Fenogreco. Garcinia. Harpagofito. Lapacho. Meliloto. Ratania. Verónica

Gota. Dispepsia. Edemas

1



TINTURA DE RAIZ DE CÁLAMO
Acorus calamus

Hipertensión. Neuralgias. Cardiopatías. Neurosis

2



TINTURA DE FLORES DE CRATAEGUS
Crataegus oxyacantha

Galactagogo (favorece la lactancia, patologías dérmicas, diabetes)

3



TINTURA DE SEMILLAS DE FENOGRECO (ALHOLVA)
Trigonella foenum-graecum

Disminuye el apetito. Colesterol. Aumenta la serotonina

4



TINTURA DE FRUTO DE GARCINIA
Garcinia cambogia

Artritis. Arterioesclerosis. Lumbalgia. Migrañas.

5



TINTURA DE RAIZ DE HARPAGOFITO
Harpagophytum procumbens

Antibacteriano. Antiviral. Antiinflamatorio

6



TINTURA DE CORTEZA DE LAPACHO
Tabebuia impetiginosa

Várices. Hemorroides. Retención linfática. Piernas hinchadas. Anticoagulante.

7



TINTURA DE SUMIDADES DE MELILOTO
Melilotus officinalis

Diarrea. Incontinencia. Heridas. Menstruación excesiva.

8



TINTURA DE RAIZ DE RATANIA
Krameria lappacea

Infecciones venéreas. Hongos vaginales. Candidiasis. Enfisema

9



TINTURA DE HOJAS DE VERÓNICA
Verónica officinalis

Presentación: Frasco de vidrio ámbar B28

60 ml \$ 640

120 ml \$ 1.170

250 ml \$ 2090

500 ml \$ 3.600

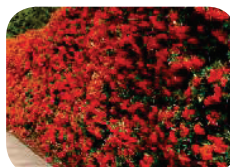

CRATAEGUS



LAPACHO

También disponibles en Tintura Concentrada (a los costos de todas las tinturas concentradas) y en Extracto vegetal denso Reforzado (a los costos de todos los extractos vegetales densos reforzados)



R

21 NUEVAS PLANTAS MEDICINALES EN MATERIA PRIMA

CÓDIGO	PLANTA	NOMBRE EN LATÍN	100g	250g	500g
10)	AJENJO Hojas	Artemisia absinthium	\$ 176	\$ 315	\$ 559
11)	CÁLAMO AROMÁTICO Raíz	Acorus calamus	\$ 390	\$ 701	\$ 1.114
12)	CARDO MARIANO Semillas	Silybum marianum	\$ 593	\$ 1.020	\$ 1.420
13)	CONFREI Raíz	Symphitum officinale	\$ 364	\$ 736	\$ 1.157
14)	CRATAEGUS Flores	Crataegus oxyacantha	\$ 390	\$ 701	\$ 1.114
15)	CUASIA Corteza	Quassia amara	\$ 154	\$ 284	\$ 540
16)	DIENTE DE LEON Raíz	Taraxacum officinale	\$ 364	\$ 736	\$ 1.157
17)	EPILOBIO Hojas	Epilobium angustifolium	\$ 252	\$ 408	\$ 635
18)	EQUINACEA Raíz	Echinacea angustifolia	\$ 593	\$ 1.020	\$ 1.420
19)	FENOGRECO Semillas	Triponella foenum-graecum	\$ 185	\$ 279	\$ 492
20)	GARCINIA Fruto	Garcinia cambogia	\$ 532	\$ 989	\$ 1.497
21)	GRAVIOLA Hojas	Annona muricata	\$ 532	\$ 989	\$ 1.497
22)	HARPAGOFITO Raíz	Harpagophytum procumbens	\$ 438	\$ 801	\$ 1.195
23)	LAPACHO Corteza	Tabebuia impetiginosa	\$ 297	\$ 634	\$ 989
24)	MELILOTO Sumidades	Melilotus officinalis	\$ 252	\$ 428	\$ 667
25)	MELISA Hojas	Melissa officinalis	\$ 252	\$ 410	\$ 637
26)	PULMONARIA Hojas	Pulmonaria officinalis	\$ 252	\$ 410	\$ 637
27)	RATANIA Raíz	Krameria lappacea	\$ 297	\$ 634	\$ 989
28)	ROSA MOSQUETA Cascarrillas	Rosa rubiginosa	\$ 252	\$ 408	\$ 635
29)	UVA URSI Hojas	Arctostaphylos uva-ursi	\$ 390	\$ 701	\$ 1.114
30)	VERONICA Planta	Veronica officinalis	\$ 297	\$ 634	\$ 989



EQUINACEA



PULMONARIA



ROSA MOSQUETA

11 CATS&DOGS EXTRACTUM: DOLENCIAS COMUNES

CÓDIGO	INDICACIÓN
31)	Alergia o Dermatitis
32)	Antibacteriano
33)	Artrosis
34)	Cataratas
35)	Conjuntivitis
36)	Defensas (Pulgas, garrapatas, etc, frecuentes)
37)	Diarrea
38)	Otitis
39)	Riñones o cálculos renales
40)	Tumores (Quistes, Cáncer o Tumores)
41)	Úlceras o Heridas (Cicatrizante)

Extractos Naturales para dolencias comunes de su mascota (sin interacción con la medicación veterinaria). Preparamos fórmulas para cualquier otra dolencia que nos informe.

Presentación: Frasco de Vidrio ámbar B18 con cuentagotas.

55 ml: \$ 540

Dosificación: 15 a 30 gotas diarias, en una a dos cucharadas de líquido



30 COSMÉTICOS PLUS

R

CÓDIGO PLUS (R)	RÓTULO	CÓDIGO ORIGEN	30 g	58 g
-----------------	--------	---------------	------	------

MÁSCARILLAS AROMATERAPÉUTICAS PLUS

42)	ACNÉ	G4	\$ 414	\$ 658
43)	DE LIMPIEZA	G5	\$ 414	\$ 658
44)	NUTRITIVA	G6	\$ 414	\$ 658

CERATOS CREAMS PLUS	30 g	48 g	80 g
---------------------	------	------	------

45)	DE LIMPIEZA	G7	\$ 540	\$ 756	\$ 1.102
-----	-------------	----	--------	--------	----------

46)	MANCHAS EN LA PIEL	G9	\$ 540	\$ 756	\$ 1.102
-----	--------------------	----	--------	--------	----------

47)	DE CAROTENOS (Citofiláctico)	G10	\$ 540	\$ 756	\$ 1.102
-----	------------------------------	-----	--------	--------	----------

LOCIONES AROMATERAPÉUTICAS PLUS	30 ml	60 ml	115 ml
---------------------------------	-------	-------	--------

48)	CAIDA DE CABELLO	G14	\$ 260	\$ 476	\$ 746
-----	------------------	-----	--------	--------	--------

49)	CELULITIS	G15	\$ 260	\$ 476	\$ 746
-----	-----------	-----	--------	--------	--------

FANGO GELS PLUS	30 g	50 g	80 g	100 g
-----------------	------	------	------	-------

50)	ARTROSIS Y COLUMNA	G32	\$ 424	\$ 615	\$ 838	\$ 1.017
-----	--------------------	-----	--------	--------	--------	----------

51)	CELULITIS	G33	\$ 424	\$ 615	\$ 838	\$ 1.017
-----	-----------	-----	--------	--------	--------	----------

52)	DE PIES Y CONTRACTURAS	G34	\$ 424	\$ 615	\$ 838	\$ 1.017
-----	------------------------	-----	--------	--------	--------	----------

53)	GOLPES Y TORCEDURAS	G35	\$ 424	\$ 615	\$ 838	\$ 1.017
-----	---------------------	-----	--------	--------	--------	----------

54)	VÁRICES	G36	\$ 424	\$ 615	\$ 838	\$ 1.017
-----	---------	-----	--------	--------	--------	----------

DESODORANTES AMBIENTALES AROMATERAPÉUTICOS PLUS	150 ml	275 ml
---	--------	--------

55)	ANTIBACTERIANO Y DESINFECTANTE	H1	\$ 477	\$ 838
-----	--------------------------------	----	--------	--------

56)	DE FRAGANCIAS (Mezcla Perfecta)	H2	\$ 477	\$ 838
-----	---------------------------------	----	--------	--------

CÓDIGO PLUS (R)	RÓTULO	CÓDIGO ORIGEN	50 ml	150 ml	300 ml
-----------------	--------	---------------	-------	--------	--------

GELES DE DUCHA AROMATERAPÉUTICOS PLUS

57)	CELULITIS	H6	\$ 140	\$ 389	\$ 670
-----	-----------	----	--------	--------	--------

58)	DESCONGESTIVO (Uso General)	H7	\$ 140	\$ 389	\$ 670
-----	-----------------------------	----	--------	--------	--------

59)	ESTIMULANTE	H9	\$ 140	\$ 389	\$ 670
-----	-------------	----	--------	--------	--------

60)	ESTRÍAS	H10	\$ 140	\$ 389	\$ 670
-----	---------	-----	--------	--------	--------

61)	RELAJANTE	H11	\$ 140	\$ 389	\$ 670
-----	-----------	-----	--------	--------	--------

JABÓN DE TOCADOR LÍQUIDO AROMATERAPÉUTICO PLUS	100 ml	150 ml	275 ml
--	--------	--------	--------

62)	NUTRITIVO	H12	\$ 297	\$ 422	\$ 670
-----	-----------	-----	--------	--------	--------

63)	SUAVIZANTE	H13	\$ 297	\$ 422	\$ 670
-----	------------	-----	--------	--------	--------

SHAMPÚES AROMATERAPÉUTICOS PLUS	50 ml	150 ml	300 ml
---------------------------------	-------	--------	--------

64)	CABELLOS GRASOS	H20	\$ 140	\$ 292	\$ 508
-----	-----------------	-----	--------	--------	--------

65)	CABELLOS NORMALES, REVITALIZANTE	H21	\$ 140	\$ 292	\$ 508
-----	----------------------------------	-----	--------	--------	--------

66)	CABELLOS SECOS	H22	\$ 140	\$ 292	\$ 508
-----	----------------	-----	--------	--------	--------

67)	CAÍDA DE CABELLOS	H23	\$ 140	\$ 292	\$ 508
-----	-------------------	-----	--------	--------	--------

ACONDICIONADORES AROMATERAPÉUTICOS PLUS	50 ml	150 ml	300 ml
---	-------	--------	--------

64)	CABELLOS GRASOS	H24	\$ 140	\$ 292	\$ 508
-----	-----------------	-----	--------	--------	--------

65)	CABELLOS NORMALES, REVITALIZANTE	H25	\$ 140	\$ 292	\$ 508
-----	----------------------------------	-----	--------	--------	--------

66)	CABELLOS SECOS	H26	\$ 140	\$ 292	\$ 508
-----	----------------	-----	--------	--------	--------

67)	CAÍDA DE CABELLOS	H27	\$ 140	\$ 292	\$ 508
-----	-------------------	-----	--------	--------	--------



7 COSMETICOS CON AROMAS PREMIUM

AÑOS DORADOS



Al servicio de tu salud

Nº	INDICACIÓN	BASE	ESENCIAS PREMIUM	TAMAÑO DE POTE	PRECIO
72	ACNÉ	Gel	Bergamota. Limón. Tea tree. Lemongrass	30 g	\$ 649
73	ANTIAGE	Lanoline Cream	Ceranio. Jazmín. Mirra. Almendras (vehicular)	30 g	\$ 649
74	BEBÉS - Relajante	Lanoline Cream	Naranja. Manzanilla. Lavanda. Anís. Almendras (vehicular)	30 g	\$ 649
75	CONTORNO DE OJOS	Lanoline Cream	Manzanilla. Palmarrosa. Almendras (vehicular)	15 g	\$ 473
76	DESCONTRACTURANTE	Crema	Menta. Eucalipto. Romero. Alcanfor	30 g	\$ 649
77	HIDRATANTE RECONSTITUYENTE	Crema	Manzanilla. Neroli. Almendras (vehicular)	30 g	\$ 649
78	NUTRITIVA	Lanoline Cream	Jazmín. Palmarrosa. Almendras (vehicular)	30 g	\$ 649

PIEDRAS NATURALES

Variedades: Onix. Cuarzos blancos. Amatistas. Citrinos. Cuarzos rosados. Jaspe. Rodocrositas. Leoparditas. Piritas. Micas. Sodalitas. Calcitas. Howlitas. Azuritas. Fluoritas. Cianita azul. Ambar. Turquesa. Lapislázuli. Cornalinas. Obsidianas. Amazonita. Serpentina. Piedra sol. Turmalinas. Cuarzo cristal. Malaquita. Ojo de tigre. Agatas. Hematite. Cuarzo ahumado, Cuarzo azul. Piedra luna. Labradorita. Mokaíta. Dolomita. Lluvia de estrellas. Aragonitas. Lepidolita. Esmeralda. Rodonita. Y muchas otras

Formas: Rústicas. Roladas. Botellitas. Drusitas. Geodas. Bombillas. Arboles. Esferas. Talladas. Cajas de colección. Facetadas. Dijes. Anillos. Llaveros. Corazones. Pirámides. Relojes. Vicos. Lámparas. Péndulos. Joyeros. Sets de fibromialgia. Sets de chacras. Y más.



Plantas Medicinales. Extractos Vegetales Densos simples, Concentrados y Reforzados.

S

Compuestos Especiales en Tintura Madre, Concentrados y Reforzados.
Nuevas Tinturas Reales y Nuevo aceite esencial

12 PLANTAS MEDICINALES

N°	PLANTA	NOMBRE LATÍN	100 g	250 g	500 g
1)	ABEDUL hojas	Betula alba	\$ 297	\$ 634	\$ 989
2)	ARAZA hojas	Psidium cattleianum	\$ 252	\$ 428	\$ 667
3)	BOLSA DE PASTOR parte aérea	Capsella bursa pastoris	\$ 297	\$ 634	\$ 989
4)	CULANTRILLO parte aérea	Adiantum capillus - veneris	\$ 377	\$ 739	\$ 1.162
5)	CURCUMA raíz	Curcuma longa	\$ 252	\$ 428	\$ 667
6)	ESTEVIA hojas	Stevia rebaudiana	\$ 377	\$ 739	\$ 1.162
7)	GALIO parte aérea	Galium aparine	\$ 297	\$ 634	\$ 989
8)	GUARANA semillas	Paullinia cupana Kunth	\$ 485	\$ 1.020	\$ 1.420
9)	HISOPO hojas	Hyssopus officinalis	\$ 377	\$ 739	\$ 1.162
10)	ROOIBOS hojas	Aspalanthus linearis	\$ 377	\$ 739	\$ 1.162
11)	TÉ BLANCO hojas jóvenes corte fino	Camellia sinensis	\$ 438	\$ 797	\$ 1.195
12)	VARA DE ORO sumidades floridas	Solidago virgaurea	\$ 377	\$ 739	\$ 1.162



Infusión Vara de oro



Té Blanco



Té Rooibos

12 EXTRACTOS VEGETALES DENSOS

Heridas Gola.Litiasis renal.

13



TINTURA DE HOJAS DE ABEDUL
Betula alba

Depurativo sanguíneo.Diarreas.Leucorreas.
Riñones

14



TINTURA DE HOJAS DE ARAZA
Psidium cattleianum

Patologías dérmicas.Acné.Hipertensor.
Emenagogo

15



TINTURA DE PARTE AÉREA
DE BOLSA DE PASTOR
Capsella bursa pastoris

Antiinflamatorio. Mucolítico. Antitusígeno.
Laringitis.Vaginitis. Cistitis

16



TINTURA DE PARTE AEREA DE
CULANTRILLO
Adiantum capillus - veneris

Antioxidante.Defensas. Antitumoral.
Tónico dérmico

17



TINTURA DE RAIZ DE CURCUMA
Curcuma longa

Diabetes. Cardiotónico. Gastritis.
Antibacteriano

18



TINTURA DE HOJAS DE ESTEVIA
Stevia rebaudiana

Soriasis. Antitumoral. Incontinencia

19



TINTURA DE PARTE AEREA DE
GALIO. Galium aparine

Tónico cerebral. Afrodisíaco. Antioxidante.
Hipertensor

20



TINTURA DE SEMILLAS DE
GUARANA. Paullinia cupana Kunth

Expectorante. Antiartrugas. Inapetencia.
Asma

21



TINTURA DE HOJAS DE HISOPO
Hyssopus officinalis

Adelgazante termogénico. Antioxidante.
Digestivo. Antiéptico

22



TINTURA DE HOJAS DE ROOIBOS
Aspalanthus linearis

Gran antioxidante. Cardiotónico. Energizante.
Defensas

23



TINTURA DE HOJAS JOVENES DE
TÉ BLANCO
Camellia sinensis

Diurético. Venotónico. Antitóxico. Nefritis.
Úlceras cutáneas. Antihipertensivo

24



TINTURA DE SUMIDADES FLORI-
DAS DE VARA DE ORO
Solidago virgaurea

PRECIOS	40 ml	\$ 485	60 ml	\$ 640	120 ml	\$ 1.170
	250 ml	\$ 2.090	500 ml	\$ 3.600	1 Litro	\$ 6.940

Presentación frasco
vidrio ámbar B28

S

Extractos Vegetales y compuestos especiales concentrados y reforzados

23 EXTRACTOS VEGETALES DENSOS CONCENTRADOS

Se obtiene del prensado del resultante sólido del filtrado de las Tinturas.

25) ABEDUL	31) CULANTRILLO	37) GRAVIOLA	43) RATANIA	Frasco de vidrio ámbar B18 con cuentagotas 30 ml \$ 520 50 ml \$ 795 100 ml \$ 1.360
26) ARAZA	32) CÚRCUMA	38) GUARANA	44) ROOIBOS	
27) BARDANA	33) ESTEVIA	39) HARPAGOFITO	45) TÉ BLANCO	
28) BOLSA DE PASTOR	34) FENOGRACO	40) HISOPO	46) VARA DE ORO	
29) CALAMO	35) GALIO	41) LAPACHO	47) VERÓNICA	
30) CRATAEGUS	36) GARCINIA	42) MELILOTO		

23 EXTRACTOS VEGETALES DENSOS REFORZADOS

Es la combinación de la tintura madre del producto, con un 50 % del concentrado correspondiente

48) ABEDUL	54) CULANTRILLO	60) GRAVIOLA	66) RATANIA	Frasco vidrio ámbar B28			
49) ARAZA	55) CÚRCUMA	61) GUARANA	67) ROOIBOS	40 ml	\$ 495	250 ml	\$ 2.215
50) BARDANA	56) ESTEVIA	62) HARPAGOFITO	68) TÉ BLANCO	60 ml	\$ 695	500 ml	\$ 3.650
51) BOLSA DE PASTOR	57) FENOGRACO	63) HISOPO	69) VARA DE ORO	120 ml	\$ 1.235	1 Litro	\$ 7.020
52) CALAMO	58) GALIO	64) LAPACHO	70) VERÓNICA				
53) CRATAEGUS	59) GARCINIA	65) MELILOTO					

4 EXTRACTOS VEGETALES DENSOS COMPUESTOS ESPECIALES EN TINTURA MADRE

Nº RÓTULO	FÓRMULA	Frasco vidrio ámbar B28
71) ANTIOXIDANTES. Los antioxidantes son compuestos químicos que el cuerpo humano utiliza para eliminar radicales libres, que son sustancias químicas muy reactivas que introducen oxígeno en las células y producen la oxidación de sus diferentes partes, alteraciones en el ADN y cambios diversos que aceleran el envejecimiento del cuerpo.	Té blanco, Cúrcuma, Guaraná, Rosa mosqueta, Vid roja, Jengibre, Rooibos, Eleuterococo.	40 ml \$ 485 60 ml \$ 640 120 ml \$ 1.170 250 ml \$ 2.090 500 ml \$ 3.600 1 litro \$ 6.940
72) FITOESTRÓGENOS. Son compuestos químicos no esteroideos, que se encuentran en los vegetales pero son similares a los estrógenos humanos. Mejoran los síntomas menopáusicos en las mujeres, reducen los sofocos. Disminuyen la probabilidad de padecer osteoporosis o una enfermedad cardiovascular.	Salvia, Marrubio, Hipérico, Valeriana, Hinojo, Clavo de olor, Cáscaras de naranja, Pimiento rojo, Fenogreco	
73) PATOLOGÍAS DE LA PIEL. Ayudan a tratar síntomas como enrojecimiento, hinchazón, ardor y picazón, sarpullido, urticaria y manchas. Y patologías como soriasis, dermatitis, alopecia estacional, melanoma, quemaduras solares, eccema, verrugas, y toda enfermedad dérmica	Galio, Fenogreco, Cúrcuma, Hisopo, Bolsa de pastor, Bardana.	
74) PRO-COLÁGENO. Plantas que favorecen la generación de colágeno. El colágeno está constituido por cadenas de aminoácidos que aportan resistencia y flexibilidad a nuestros tejidos. Este es un componente muy importante de los huesos, tendones, ligamentos, cartílagos y piel. Necesario en artrosis, discopatías, osteoporosis, tendinitis, entre otras dolencias	Caléndula, Rosa mosqueta, Cola de caballo, Arándano, Fucus, Confrei, Aloe raiz.	

Dosis: Adultos 2,5 ml (1/2 medida). Niños ¼ medida

4 EXTRACTOS VEGETALES DENSOS COMPUESTOS ESPECIALES CONCENTRADOS

Se obtienen del prensado del resultante sólido del filtrado de cada Tintura, y se combinan en cada producto

Nº RÓTULO	FÓRMULA
75) ANTIOXIDANTES.	Té blanco, Cúrcuma, Guaraná, Rosa mosqueta, Vid roja, Jengibre, Rooibos, Eleuterococo.

4 EXTRACTOS VEGETALES DENSOS COMPUESTOS ESPECIALES CONCENTRADOS

Se obtienen del prensado del resultante sólido del filtrado de cada Tintura, y se combinan en cada producto

S

N°	RÓTULO	FÓRMULA	Frasco vidrio ámbar B18 con cuentagotas	
76)	FITOSTRÓGENOS.	Salvia, Marrubio, Hipérico, Valeriana, Hinojo, Clavo de olor, Cáscaras de naranja, Pimiento rojo, Fenogreco.	30 ml	\$ 520
77)	PATOLOGÍAS DE LA PIEL.	Galio, Fenogreco, Cúrcuma, Hisopo, Bolsa de pastor, Bardana.	50 ml	\$ 795
78)	PRO-COLÁGENO.	Caléndula, Rosa mosqueta, Cola de caballo, Arándano, Fucus, Confrei, Aloe raíz.	100 ml	\$ 1.360

Dosis: 1 ml (15 gotas) cada toma. Niños 0,5 ml

4 EXTRACTOS VEGETALES DENSOS COMPUESTOS ESPECIALES REFORZADOS

Es la combinación de las tinturas madre, con un 50 % de los concentrados correspondientes, combinados en cada producto

N°	RÓTULO	FÓRMULA	Frasco vidrio ámbar B28	
79)	ANTIOXIDANTES.	Té blanco, Cúrcuma, Guaraná, Rosa mosqueta, Vid roja, Jengibre, Rooibos, Eleuterococo.	40 ml	\$ 495
80)	FITOSTRÓGENOS.	Salvia, Marrubio, Hipérico, Valeriana, Hinojo, Clavo de olor, Cáscaras de naranja, Pimiento rojo, Fenogreco.	60 ml	\$ 695
81)	PATOLOGÍAS DE LA PIEL.	Galio, Fenogreco, Cúrcuma, Hisopo, Bolsa de pastor, Bardana.	120 ml	\$ 1.235
82)	PRO-COLÁGENO.	Caléndula, Rosa mosqueta, Cola de caballo, Arándano, Fucus, Confrei, Aloe raíz.	250 ml	\$ 2.215
			500 ml	\$ 3.650
			1 litro	\$ 7.020

Dosis: Adultos 2,5 ml (1/2 medida). Niños ¼ medida

17 NUEVAS TINTURAS REALES SIMPLES

83)	BARDANA	Antiácido úrico, antigotoso	30-50-100 ml
84)	BOLSA DE PASTOR	Depurativo dérmico	30-50-100 ml
85)	CALAMO	Antiflatulento, antiedematoso	30-50-100 ml
86)	CRATAEGUS	Antineurálgico, Cardiotónico	30-50-100 ml
87)	ESTEVIA	Antidiabético, antiácido	30-50-100 ml
88)	FENOGRECO	Galactagogo, fortificante dérmico	30-50-100 ml
89)	GALIO	Antitumoral, antiincontinencia	30-50-100 ml
90)	GRAVIOLA	Preventivo anticancerígeno	30-50-100 ml
91)	HARPAGOFITO	Neurotrófico, antimigrañoso, antiartrítico	30-50-100 ml
92)	HISOPO	Antiasmático, antiarrugas	30-50-100 ml
93)	LAPACHO	Antibacteriano y antiinflamatorio laríngeo	30-50-100 ml
94)	MELILOTO	Anticoagulante, tónico venoso, antihemorroidal	30-50-100 ml
95)	RATANIA	Antidiarreico, curativo de heridas	30-50-100 ml
96)	ROOIBOS	Adelgazante termogénico, antiséptico	30-50-100 ml
97)	TÉ BLANCO	Antioxidante, tónico inmunológico	30-50-100 ml
98)	VARA DE ORO	Diurético, antitóxico	30-50-100 ml
99)	VERÓNICA	Antifúngico vaginal - candidiasis	30-50-100 ml

Frasco vidrio ámbar B18 con gotero invertido

30 ml	\$ 715
50 ml	\$ 1.130
100 ml	\$ 2.135

Dosis: 15 gotas, 2 veces por día

100. ACEITE ESENCIAL: ORQUÍDEA

Propiedades:

- Rejuvenecedor de la piel
- Antioxidante
- Antiinflamatorio
- Protector de piel
- Refuerza defensas

• Nutre, contiene calcio, magnesio, zinc, hierro y cobre

Aromaterapia:

- Despierta los sentidos
- Despeja la mente
- Facilita la expresión de sentimientos positivos

PRECIOS

5 ml	\$ 313
10 ml	\$ 575
15 ml	\$ 836
30 ml	\$ 1.620



VANDA TERES

T

NUEVAS PLANTAS MEDICINALES

Extractos Vegetales Densos simples, Concentrados y Reforzados. Nuevos Compuestos especiales en Tinturas Madre, Concentrados y Reforzados. Nuevos Aceites esenciales.

8 NUEVAS PLANTAS MEDICINALES (recolección nacional)

CÓDIGO	PLANTA	NOMBRE EN LATÍN	100g	250g	500g
1)	ALAMO hojas	Populus alba	\$ 318	\$ 635	\$ 1.019
2)	GUACO palos	Mikania guaco	\$ 178	\$ 328	\$ 584
3)	GUAYABO hojas	Psidium guajava	\$ 318	\$ 635	\$ 1.019
4)	JARAMAGO parte aérea	Sisymbrium officinale	\$ 384	\$ 735	\$ 1.157
5)	MOLLE hojas	Schinus dependens	\$ 255	\$ 428	\$ 664
6)	PALMA IMPERIAL parte aérea	Tanacetum vulgare	\$ 368	\$ 735	\$ 1.157
7)	PARRA hojas	Vitis vinifera	\$ 318	\$ 635	\$ 1.019
8)	VERBENA hojas	Verbena officinalis	\$ 318	\$ 635	\$ 1.019

8 NUEVOS EXTRACTOS VEGETALES DENSOS

<p>9</p> <p>Populus alba</p>  <p>ALAMO HOJAS Febrífugo, Ciática</p>	<p>10</p> <p>Mikania guaco</p>  <p>GUACO PALOS Antitúsgeno</p>	<p>11</p> <p>Psidium guajava</p>  <p>GUAYABO HOJAS Tónico del cabello, Gingivitis, Analgésico</p>												
<p>12</p> <p>Sisymbrium officinale</p>  <p>JARAMAGO PARTE AÉREA Afonía, Expectorante</p>	<p>13</p> <p>Schinus dependens</p>  <p>MOLLE HOJAS Histeria, Oftálmico, Galactagogo</p>	<p>14</p> <p>Tanacetum vulgare</p>  <p>PALMA IMPERIAL PARTE AÉREA Colon irritable, Fiebre, Hongos, Tenias</p>												
<p>15</p> <p>Vitis vinifera</p>  <p>PARRA HOJAS Tónico dental, Calambres, Osteoporosis (aporta calcio y magnesio)</p>	<p>16</p> <p>Verbena officinalis</p>  <p>VERBENA HOJAS Antibiótico, Caries, Antidepresivo, Migraña</p>	<p>PRECIOS</p> <table border="1"> <tbody> <tr> <td>40 ml</td> <td>\$ 485</td> <td>250 ml</td> <td>\$ 2.090</td> </tr> <tr> <td>60 ml</td> <td>\$ 640</td> <td>500 ml</td> <td>\$ 3.600</td> </tr> <tr> <td>120 ml</td> <td>\$ 1.170</td> <td>1 Litro</td> <td>\$ 6.940</td> </tr> </tbody> </table>	40 ml	\$ 485	250 ml	\$ 2.090	60 ml	\$ 640	500 ml	\$ 3.600	120 ml	\$ 1.170	1 Litro	\$ 6.940
40 ml	\$ 485	250 ml	\$ 2.090											
60 ml	\$ 640	500 ml	\$ 3.600											
120 ml	\$ 1.170	1 Litro	\$ 6.940											

NUEVAS PLANTAS MEDICINALES (Recolección Nacional) y COMPUESTOS ESPECIALES

T

8 NUEVOS EXTRACTOS VEGETALES DENSOS CONCENTRADOS

17)	ALAMO	HOJAS
18)	GUACO	HOJAS
19)	GUAYABO	HOJAS
20)	JARAMAGO	PARTE AEREA
21)	MOLLE	HOJAS
22)	PALMA IMPERIAL	PARTE AEREA
23)	PARRA	HOJAS
24)	VERBENA	HOJAS

PRECIOS

30 ml	\$ 520
50 ml	\$ 795
100 ml	\$ 1.360

8 NUEVOS EXTRACTOS VEGETALES DENSOS REFORZADOS

25)	ALAMO	HOJAS
26)	GUACO	HOJAS
27)	GUAYABO	HOJAS
28)	JARAMAGO	PARTE AEREA
29)	MOLLE	HOJAS
30)	PALMA IMPERIAL	PARTE AEREA
31)	PARRA	HOJAS
32)	VERBENA	HOJAS

PRECIOS

40 ml	\$ 495
60 ml	\$ 695
120 ml	\$ 1.235
250 ml	\$ 2.215
500 ml	\$ 3.650
1 Litro	\$ 7.020

6 NUEVOS COMPUESTOS ESPECIALES EN TINTURA MADRE

RÓTULOS	HOMEOPÁTICAS	SALES	COMBINACIÓN DE PLANTAS
33) AFONÍA - LARINGITIS	Lobelia	Sulf.Sodio	Jaramago, Poleo, Palo amarillo, Ajo, Propóleos
34) ANTIDEPRESIVOS	Efedra	Fosf.Potasio	Verbena, Hipérico, Rosa, Mburucuyá, Cáscara de naranjo
35) FEBRÍFUGOS - ANTIVIRALES	Helecho macho	Sulf. Calcio	Alamo, Palma imperial, Quina roja, Pino, Borraja
36) TÓNICO DENTAL	Peonia	Fosf.Calcio Sulf.Calcio Sílice	Parra, Guayabo, Verbena
37) TÓNICO OCULAR	Jaborandi	Sulf.Potasio	Eufrasia, Molle, Hoja de Maguey
38) PREVENTIVO COVID19			Uña de gato, Equinácea, Propóleos, Quina roja, Romero, Eleuterococo, Ruibarbo, Ajenjo

PRECIOS

40 ml	\$ 485
60 ml	\$ 640
120 ml	\$ 1.170
250 ml	\$ 2.090
500 ml	\$ 3.600
1 Litro	\$ 6.940

6 NUEVOS COMPUESTOS ESPECIALES EN TINTURA CONCENTRADA

RÓTULOS	HOMEOPÁTICAS	SALES	COMBINACIÓN DE PLANTAS
39) AFONÍA - LARINGITIS	Lobelia	Sulf.Sodio	Jaramago, Poleo, Palo amarillo, Ajo, Propóleos
40) ANTIDEPRESIVOS	Efedra	Fosf.Potasio	Verbena, Hipérico, Rosa, Mburucuyá, Cáscara de naranjo
41) FEBRÍFUGOS - ANTIVIRALES	Helecho macho	Sulf. Calcio	Alamo, Palma imperial, Quina roja, Pino, Borraja
42) TÓNICO DENTAL	Peonia	Fosf.Calcio Sulf.Calcio Sílice	Parra, Guayabo, Verbena
43) TÓNICO OCULAR	Jaborandi	Sulf.Potasio	Eufrasia, Molle, Hoja de Maguey
44) PREVENTIVO COVID19			Uña de gato, Equinácea, Propóleos, Quina roja, Romero, Eleuterococo, Ruibarbo, Ajenjo

PRECIOS

30 ml	\$ 520
50 ml	\$ 795
100 ml	\$ 1.360

T

NUEVAS PLANTAS MEDICINALES (Recolección Nacional) y COMPUESTOS ESPECIALES





6 NUEVOS COMPUESTOS ESPECIALES EN TINTURA REFORZADA

RÓTULOS	HOMEOPÁTICAS	SALES	COMBINACIÓN DE PLANTAS
45) AFONÍA - LARINGITIS	Lobelia	Sulf.Sodio	Jaramago, Poleo, Palo amarillo, Ajo, Propóleos
46) ANTIDEPRESIVOS	Efedra	Fosf.Potasio	Verbena, Hipérico, Rosa, Mburucuyá, Cáscara de naranjo
47) FEBRÍFUGOS - ANTIVIRALES	Helecho macho	Sulf. Calcio	Alamo, Palma imperial, Quina roja, Pino, Borraja
48) TÓNICO DENTAL	Peonia	Fosf.Calcio Sulf.Calcio Silice	Parra, Guayabo, Verbena
49) TÓNICO OCULAR	Jaborandi	Sulf.Potasio	Eufrasia, Molle, Hoja de Maguey
50) PREVENTIVO COVID19			Uña de gato, Equinácea, Propóleos, Quina roja, Romero, Eleuterococo, Ruibarbo, Ajenjo

PRECIOS

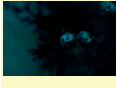
40 ml	\$ 495	250 ml	\$ 2.215
60 ml	\$ 695	500 ml	\$ 3.650
120 ml	\$ 1.235	1 Litro	\$ 7.020

8 NUEVOS ACEITES ESENCIALES

NOMBRE	EN LATIN	USOS DÉRMICOS - ORGÁNICOS	EN DIFUSIÓN-EMOCIONES	5	10	15	30
 51) Abedul dulce (de la corteza)	Betula lenta	Analgésico. Migraña. Halitosis. Balsámico	Calma el dolor emocional. Anima el talento. Nostalgia.	\$ 396	\$ 686	\$ 999	\$ 1.946
 52) Cípris (de las hojas)	Cupressus sempervirens	Perfume masculino Cicatrizante Sana encías Retención de líquidos Edemas linfáticos	Crisis emocionales Obsesiones Duelos Resistencia	\$ 811	\$ 1.259	\$ 2.106	\$ 4.002
 53) Clavo de olor (de los botones florales)	Eugenia caryophyllus	Anestésico dental Antifúngico Tónico defensas	Purifica la mente Dá sentimientos positivos Revitaliza la memoria	\$ 342	\$ 539	\$ 766	\$ 1.479
 54) Hisopo (de las sumidades floridas)	Hysoppus officinalis	Psicoanaléptico (tónico cerebral) Antiasmático Antiespasmódico	Tónico intelectual Optimismo Culpabilidad	\$ 649	\$ 1.008	\$ 1.685	\$ 3.202
 55) Mejorana (de las hojas)	Origanum majorana	Antiviral Insomnio Infecciones vaginales Infecciones bucales	Longevidad Inestabilidad emocional Bloqueo emocional	\$ 973	\$ 1.511	\$ 2.529	\$ 4.803
 56) Ruda (de las hojas)	Ruta graveolens	Purifica el ambiente Epidemias Antirreumático Vitiligo (fotosensibilizante) Neuralgias	Combate la violencia	\$ 428	\$ 703	\$ 1.020	\$ 1.984

NUEVAS PLANTAS MEDICINALES (Recolección Nacional) y COMPUESTOS ESPECIALES

T

8 NUEVOS ACEITES ESENCIALES

NOMBRE	EN LATIN	USOS DÉRMICOS - ORGÁNICOS	EN DIFUSIÓN-EMOCIONES	5	10	15	30
 57) Salvia romana (de las hojas)	Salvia sclarea	Transpiración excesiva Caspa Menopausia	Creatividad del artista Aclara los sueños Nuevas perspectivas	\$ 811	\$ 1.259	\$ 2.106	\$ 4.002
 58) Vetiver (de las hojas)	Andropogon muricatus	Desodorante Tónico dérmico	Perfume reanimante Mejor enfoque Fortaleza síquica y emocional Antidepresivo Armonía cuerpo - mente Problemas psicológicos profundos	\$ 973	\$ 1.511	\$ 2.528	\$ 4.803

NATUROPATÍA HOMEOPÁTICA PARACELSIANA

AROMATERAPIA

TIENDA DE PRODUCTOS NATURALES

ENDOCRINOLOGÍA

PRODUCTOS ESPAGÍRICOS

FLORES DE ALDEN

TINTURA DE SOL

INSTITUTO PARACELSO
CURSOS DE MEDICINA NATURAL
SEMINARIOS



SABORIZANTES NATURALES DE LA INDIA PARA AÑADIR EN SUS TINTURAS O EXTRACTOS



Ahora, puede solicitar sus extractos saborizados. Con oleoresinas de especies 100% Naturales (emulsionadas en polialcohol vegetal).

Sabores a elección: jengibre, cúrcuma, masala chai (mezcla de especies), canela, limón cáscaras, naranja, tulsí (albahaca sagrada), o hinojo

Elija su sabor de especia principalmente basado en el sabor característico que guste añadir y con el cual impregnará cada toma de su tintura o extracto.

Sin embargo, tenga en cuenta que además, aunque en pequeña proporción (por ser un concentrado agregado en muy pequeña dosis), sumará a su producto las propiedades terapéuticas de la especia seleccionada.

También actúan favorablemente sobre los doshas (clasificación ayurvédica constitucional Vata, Pitta o Kapha)

Costos extra: Frascos desde 15 ml hasta 250 ml \$ 25 / Frascos de 500 ml o 1 litro \$ 45

ESPECIA	SABOR	PROPIEDADES	AYURVEDA
Jengibre	Fuerte y picante	Descongestivo respiratorio y antioxidante	Equilibra vata y kapha, aumenta pitta.
Cúrcuma	Suave y característico	Tónico de defensas y antiinflamatorio	Equilibra vata ,kapha y pitta
Masala chai (cardamomo, clavo, pimienta, anís, jengibre y canela)	Muy fuerte, picante, anisado, exquisito	Estimulante circulatorio y endócrino	Aumenta pitta y vata, equilibra kapha
Canela	Suave, intenso a canela	Energizante y calorífero	Reduce vata y kapha, aumenta pitta.
Limón cáscaras	Suave, amargo, alimonado, prolongado	Tónico neurológico y antibacteriano	Reduce vata, aumenta pitta y kapha
Naranja	Muy suave, dulce, refrescante, duradero	Armonizante nervios y depurativo	Reduce pitta y kapha, aumenta vata
Tulsí (albahaca sagrada)	Fuerte, amarga, áspera	Analgésico y antivírico	Reduce vata y kapha, aumenta pitta
Hinojo	Fuerte, dulce, característico	Digestivo y diurético	Equilibra vata ,kapha y pitta

INSTITUTO PARACELSO 2021

TACUAREMBO 1410 - Tels.: 2400 74 85 - 2409 14 10

Nuestro Instituto brinda cursos de capacitación como terapeutas, a todo público en general. Es decir, basta con estar interesados en aprender las bases fundamentales de la Medicina Natural, no es necesario formación previa en estas disciplinas, ni tampoco un nivel determinado de formación académica o secundaria. Por otra parte, es de especial interés para personas que ya ejercen terapias Naturales, o "alternativas", o "complementarias", etc, pues les brindamos el enfoque paracelsiano de la atención holística, de la elaboración de remedios naturales, y además, nuestro apoyo institucional para su desarrollo profesional. A este respecto, funcionamos habilitados por el M.S.P. como "Farmacia Homeopática Tintura de Sol", lo cual implícitamente nos habilita para preparar técnicos que sepan trabajar eventualmente en nuestra farmacia, y eso habilita a nuestra Química Farmacéutica responsable del Laboratorio, a firmar los certificados de los cursos, en conformidad. Por otro lado, contamos con el aval del M.E.C., como miembros fundadores de Paracelsianos Asociados en Naturopatía, una Asociación Civil sin fines de lucro habilitada para la difusión de las distintas materias de Naturopatía, lo cual da libertad al propietario del Instituto para firmar los certificados como Asesores en las técnicas propias de cada módulo, para su posterior difusión en tanto se asocian al P.A.N.

Además de todo ello, y como aspecto primordial de nuestro Servicio, se ha demostrado en los hechos, por la experiencia personal de los más de 1100 alumnos que desde el 2003 a la fecha han cursado los distintos módulos, la experiencia de vida de nuestros talleres ha tendido a enriquecer la forma de pensar de cada quien, desde su propia libertad de ideas, creencias y conceptos, lo cual ha sido valioso tanto para sus profesiones, como para sus vidas, a lo cual cabe agregar la dicha que han manifestado vivir cada sábado en los grupos, esas 5 horas de armonía y crecimiento personal.

Por todo eso, invitamos a todos quienes sienten el anhelo de Servicio dentro de la Medicina Natural, a participar de uno o más módulos de nuestros programas

de aprendizaje, que cursan todos los sábados del año, en frecuencia semanal de 5 horas y de dos meses de duración por curso.

Los 5 módulos son independientes, pudiendo realizar los que desea, uno o más de uno, y sin necesidad que sean continuos, ni en orden. Es decir, puede completar los 5 módulos en 2 o más años, si bien el 5º módulo de Laboratorio Homeopático es la excepción pues solo lo cursan quienes ya realizaron los 4 módulos anteriores, pues además de Homeopatía, integra la Naturopatía Paracelsiana, presuponiendo el ya conocimiento del lenguaje técnico de Fitoterapia, Aromaterapia, Terapias Florales, e Iridología.

Como anexo a nuestro programa de estudios naturópatas paracelsianos, alumnos de otros años, profesionales de la Salud en técnicas alternativas afines, nos brindan conferencias informativas de una hora de duración sobre sus respectivas disciplinas, dando un panorama ampliado de todas las oportunidades de crecimiento profesional, al alcance de todos, en nuestro país, en nuestro Instituto, y en los Institutos colegas donde ellos han aprendido.

Por lo ya experimentado estos años, esta Integración ha dado a muchos alumnos una invaluable apertura vocacional, hacia diversas disciplinas afines, muchos de los cuales han podido formar sus profesiones combinando diversas técnicas de las propuestas, cursando distintos cursos a gusto y modo de ver de cada alumno.

Otros extras a tener en cuenta, son eventuales paseos didácticos de reconocimiento de hierbas medicinales autóctonas, posibilidad de participar en pasantías de trabajo en nuestro establecimiento, y de ofrecer conferencias de temas del mismo curso, luego de egresar de los 5 módulos.

A continuación, desarrollaremos los programas por módulo con las fechas correspondientes al año 2021, y a los cursos ampliados 2021, así como la nómina de conferencias informativas, que pueden variar o modificarse año a año.



Carlos Javier



Paty Thot



CURSOS EN “INSTITUTO PARACELSO”

CERTIFICAMOS

- Técnico en Fitoterapia, herboristería y botánica medicinal.
- Técnico en Aromaterapia, Perfumería y Cosmética Natural.
- Técnico en Terapias Florales y Producción.
- Técnico en Iriología.
- Idóneos en Farmacia Naturópata y Homeopática Paracelsiana.



CURSO DE BOTÁNICA MEDICINAL 2021 “Naturaleza y Elementales”

6 de marzo al 24 de abril (27.03 y 03.04
no hay clase) 6 clases de 14 a 19 h



Primera clase: Repaso de los cinco prólogos. Fundamentos de la Medicina Universal.

Segunda clase: Generalidades de las plantas medicinales. Glosario de efectos. Medicina herbaria.

Tercera clase: Listado de plantas curativas.

Cuarta clase: Fitoterapia. Glosario botánico.

Quinta clase: Endocrinología, anatomía y fisiología básicos. Patología básica. Terminología técnica.

Sexta clase: La consulta. Legislación oficial. Repaso. Aclaraciones. Certificación

CURSO DE AROMATERAPIA 2021 “Percepción y Fragancias”

8 de mayo al 26 de junio
8 clases de 14 a 19 h



Primera clase: Interdisciplinas (aplicación de aromaterapia a otras técnicas). Aportes de técnicos de otras disciplinas. Quirología, quirognomía.

Segunda clase: Ciencia de la energía (chacras y vocales; ciencia atómica). Acción psicológica de los aceites esenciales. Ayurveda. Principios orientales. Medicina unani.

Tercera clase: Aromaterapia en el laboratorio (destilaciones; principios activos y componentes).

Cuarta clase: Generalidades (las notas, el olfato, la piel). Efectos en difusión de los aceites esenciales.

Quinta clase: Aromaterapia. Los aceites esenciales (descripciones, indicaciones, aplicaciones).

Sexta clase: Aromaterapia curativa, aplicada en la piel

(fabricación de aceites curativos, cremas terapéuticas, geles terapéuticos, lociones terapéuticas, emulsiones para pies y manos, lociones para el cabello).

Séptima clase: Aromaterapia cosmética. (fabricación de cremas, geles y lociones de belleza; otras ideas).

Octava clase: La consulta del aromaterapeuta. Síntesis de uso de aceites esenciales en Tintura de Sol. Patología en las que son aplicables. Disciplina personal (yoga tibetana, relax, asana, Pratyahara, Dharana, Dhyana, Samadhí). Repaso del curso. Evaluación final. Conclusiones. Certificación.

CURSO DE TERAPIAS FLORALES 2021 “Comunicación y Comprensión”

FLORES DE ALDEN- OTROS SISTEMAS
FLORALES - CLÍNICA DEL TERAPEUTA.
9 clases de 14 a 19 hs
3 de julio al 28 de agosto



Primera clase: Psicología paracelsiana (Jung y Paracelso. Las flores de Alden)

Segunda clase: Psicología de la esencia (Educación, conciencia y cambio) Alden: la paz y la armonía

Tercera clase: Otras esencias florales (Bach, Mediterráneo, California, Bush, Raff) Alden: la comprensión y el cariño

Cuarta clase: Psicología del zodiaco (Características de cada signo. Alden zodiacal) Alden: la fuerza para vivir.

Quinta clase: Glosario de indicaciones florales de Alden (Patología psicológica) Alden: La Inspiración y la Intuición.

Sexta clase: Combinación de flores y tinturas (Descripción de cada caso) Alden: el triunfo.

Séptima clase: Producción (Recolección y laboratorio floral) Alden: La felicidad.

Octava clase: La clínica del terapeuta floral (Psicología y flores en armonía) Alden: la libertad.

Novena clase: Resumen analítico. Evaluación. Conclusión. Certificación

CURSO DE IRIDOLOGÍA 2021 “Investigación y Definición”

9 clases de 14 a 19 hs.
4 de setiembre al 30 de octubre



Primera clase: Introducción a la iridología y los signos iriológicos (iridología clásica). Historia del diagnóstico por el iris. Diagnóstico del chí por el iris. Diagnóstico de los tipos de personalidad por el iris. Ojo derecho y ojo izquierdo. Anatomía del ojo. Signos iriológicos:

- Zonas iridales: círculos y segmentos.
- Signos constitutivos.
- Colores del iris y sus cambios.
- Intoxicaciones.
- Procesos de las enfermedades.
- Cambios de pigmentación.
- Categoría de los signos iridianos.

Segunda clase: Técnicas iriológicas (iridología moderna). Iridología en el mundo de hoy. Técnicas artesanales. Lupas de 10 y 6 aumentos. Fotografía digital. Fotos del iris. Iriscopios. Modelos en 3 y 5 dimensiones. Programas profesionales. Seguimientos. Cómo ver los cambios.

Tercera clase: Prevención por el iris. Debilidad de tejido. Características físicas zodiacales. Urgencia interior y tónica fundamental. Diagnóstico psicológico energético: la pupilotonía. La palabra.

Cuarta clase: Anatomía y fisiología iriológicas, y otros métodos de diagnóstico. Descripción de cada zona iridal. Signos frecuentes en cada área. Sistema endócrino. Fisonomía. La lengua. Quirología médica.

Quinta clase: Patología iriológica. Historia de la patología. Guía de la patología, definiciones y signos iridales. Glosario de perturbaciones de la visión. Enfermedades indicadas por la vista.

Sexta clase: Ejemplos de diagnósticos. Diagnóstico constitutivo: anatomía. Diagnóstico de funcionamiento orgánico: fisiología. Diagnóstico patológico. Diagnóstico de determinada enfermedad, detallando específicamente. Diagnóstico por edades.

Séptima clase: Clínica del iriólogo. Ejemplo de un diagnóstico completo: de patologías, fisiológico, específico de una enfermedad, constitutivo, preventivo. Sugerencias integradas: fitoterapéutica, aromaterapéutica, flores. Análisis clínicos. Estudios médicos. Diagnósticos médicos de causa indefinida: cáncer, esclerosis múltiple, lupus, fibromialgia, vitiligo. Conclusiones de nuestras experiencias.

Octava clase: Examen.

Novena clase: Repaso, Certificación, Autoevaluación

CURSO LABORATORIO HOMEOPÁTICO 2021 “Integración y Solución”

6 clases de 14 a 19 hs.
6 de noviembre al 18 de diciembre



Primera clase: Ejemplos de «Paracelso en el laboratorio». Los alquimistas. Aplicación práctica. Tinturas magnas, extractos homeopáticos, quintaesencias, y nuevos productos de los módulos anteriores.

Segunda clase: Medicinas naturópatas homeopáticas antiguas. Homeopatía hahnemmaniana.

Tercera clase: Fitomedicina. Las plantas homeopáticas.

Cuarta clase: Principios activos. Desarrollo de ejemplos. Closario de indicaciones y efectos de las plantas homeopáticas. Patogenesia.

Quinta clase: Listado de plantas homeopáticas de acción endocrinológica. Hormonas. Medicamentos completos. Tinturas madre con homeopatía, quintaesencia y elixires florales. Nuevas combinaciones: quintaesencias con sales, quintaesencias compuestas, tinturas madre con quintaesencias.

Sexta clase: Sales minerales y metálicas curativas utilizadas en la medicina antigua. Listado y efectos. Resumen analítico del curso. Autoevaluación. Certificación, índice alfabético de todos los productos naturales de los cinco cursos, índice temático en el orden dado en los cinco cursos. Certificación de naturópatas.

NÓMINA DE CONFERENCIAS INFORMATIVAS EN “EL CORRER DE LOS 5 MÓDULOS

Romero
La Meditación para el Terapeuta
Medicina china
Lavanda
Reflexología
Propiedades medicinales de frutas y hortalizas
Quiropraxia y Auriculoterapia
Ruda
Metafísica y Elementales
Las Flores y el cultivo
Sanación Pránica
Jazmín
Concierto de Cuencos Tíbetanos
Microenergética
Feng Shui
Programación Neurolingüística
Biomagnetismo Médico
Software de Localización de signos iridales
Práctica con Iriscopio
Radiestesia
Consejos para elaborar informes del iris
Apiterapia
Elaboración de jabones naturales
Vegetalismo amazónico
Medicina Tradicional indígena
Sicogenealogía
Laboratorio natural

CURSOS AMPLIADOS EN INSTITUTO PARACELSO, 2021

3 especializaciones de análisis de imágenes

Abierto a los que estén en cada curso curricular, y a los que ya hicieron esos cursos.
Las tres especializaciones cursan estudiando en clase los materiales fotográficos en pantalla.

Incluyen Material Didáctico en c.d. al comienzo de cada curso, y c.d. de los materiales digitales analizados en cada curso, al final del mismo. Certificación extra.

CURSO 6: 1- FITOTERAPIA AMPLIADA

TÉCNICO EN RECONOCIMIENTO FOTOGRÁFICO DE PLANTAS MEDICINALES



Castaño de Indias



Yerba Mate

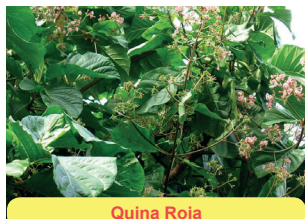

Quina Roja



Azafrán (Crocus sativum)



Requisito para cursar:
Haber realizado el curso de fitoterapia curricular, o estarlo cursando a la vez.

1) Fotografías de plantaciones y máquinas
730 Fotografías de primer nivel de las plantas medicinales paracelsianas.

2) Experiencias con plantas medicinales.
Narración.

3) Paseo de reconocimiento en campo
Incluido.

El objetivo del módulo complementario es que el estudiante reconozca las principales plantas medicinales.

Proyección de las imágenes en pantalla de 32" Se brinda los materiales del módulo en c.d.

Reconocimiento de plantas por fotografías digitales (3 clases de 11:00 a 13:00)

Comienzo: sábado 10 de abril

2º Clase: 17 de abril

3º Clase: 24 de abril

Paseo de Reconocimiento: 25 de abril - Horario: 14:00 a 19:00



CURSO 7: 2- IRIOLOGÍA AMPLIADA

TECNICO EN ANALISIS FOTOGRAFICOS DEL IRIS

Requisito para cursar:

Haber realizado el curso de iriología curricular, o estarlo cursando a la vez.

Selección de más de 100 fotografías de iris para investigar:

Pruebas y retoques fotográficos.

Muestras fotográficas desde iridoscopios

Reconocimiento de todos los signos iridales simples y combinados, en las fotografías.

Comprobación fotográfica de la Ley de Hering o "de recuperación"- Fotos antes y después de tratamientos. Informes iridales sin clínica a partir de las fotografías.

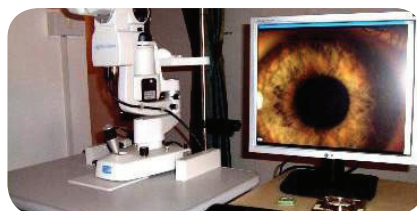

Iriscopio

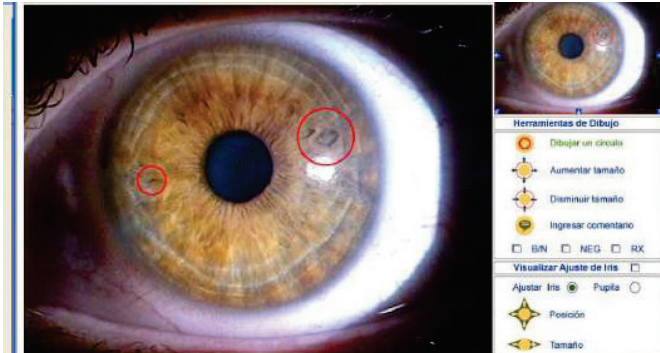

La finalidad del Módulo complementario es que el estudiante alcance la habilidad diagnóstica:

- Diagnóstico Interpretativo de los Signos:**
- 1-Integrados con la Sintomatología
 - 2-Aclaratorio de Diagnósticos médicos
 - 3-Revelador de Resultados de Análisis paraclínicos
 - 4-Asociativos de Causas Síquicas (Diagnóstico Holístico)
 - 5-Interrelación de Signos entre sí.
 - 6-Definitorio de Patologías y Disfunciones
 - 7-Específicos de una Patología: Sus causas, curso y consecuencias, y relación con otras enfermedades.

Herramientas iridológicas
 Conocimiento y aplicaciones del Software de Localización de los signos en una fotografía digital del iris. Ejemplos.

Integración de lo estudiado:
 Análisis tridimensional (con lupa y fuente de luz). Análisis pupilar. Conocimientos generales de Rayid, Esclerología y Ojología. Análisis de fotografías digitales. Localización de signos por software.

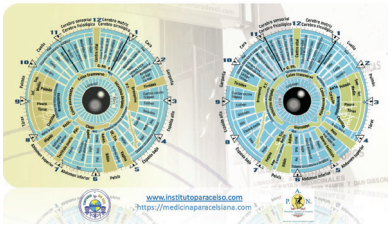

(5 clases de 11:00 a 13:00)

- 1ra Clase: 2 de octubre
- 2ª Clase: 9 de octubre
- 3ª Clase: 16 de octubre
- 4ª Clase: 23 de octubre
- 5ª Clase: 30 de octubre

Gráficas iridales

CURSO 8: 3- NATUROPATÍA AMPLIADA

TÉCNICO EN INVESTIGACIÓN DE FÓRMULAS NATUROPATAS

5 clases de 11:00 a 13:00 - 20 de noviembre al 18 de diciembre



Requisito para cursar:

Haber realizado el curso de Farmacia Homeopática curricular, o estarlo cursando a la vez.

El objetivo del módulo complementario es que el estudiante se capacite para discernir las fórmulas personalizadas para cualquier caso, y que sepa interpretar patologías difíciles por sus signos iridales.

Patologías complejas: búsqueda de qué signos representan o llevan al diagnóstico de cada enfermedad (por lo menos tres signos representativos), con la formación correspondiente de Fórmulas completas.

Fotos para análisis patológico y específico para talleres del estudiante, Fotografías de plantas homeopáticas, para el correcto reconocimiento de las mismas.

Integración de lo aprendido en los 8 módulos: Manejo de plantas medicinales y su reconocimiento fotográfico; manejo correcto de los aceites esenciales; aplicación completa de los elixires florales; Análisis iridales y reconocimiento fotográfico de signos; uso de plantas homeopáticas y fórmulas paracelsianas completas, y búsqueda de fórmulas personalizadas para casos reales.

Ateneos de búsquedas de fórmulas personalizadas y completas. Más de 50 casos reales, con fotografías digitales.

COSTO DE CADA MÓDULO - \$ 4.600

PACK 1: Curso 6 Fitoterapia Ampliada (de costo \$ 4.600) + Curso 1 Fitoterapia (de costo \$ 4.400) = \$ 5.500 (los dos cursos, por adelantado).

PACK 2: Curso 7 Iridología Ampliada (de costo \$4.600) + Curso 4 Iridología (de costo \$6.000) = \$ 8.000 (los dos cursos, por adelantado).

PACK 3: Curso 8 Naturopatía Ampliada (de costo \$ 4.000) + Curso 5 Laboratorio Homeopático (de costo \$ 5.000) = \$ 6.500 (los dos cursos, por adelantado).

Director responsable: Carlos Guerra
 Inscripciones Tacuarembó 1410
 Tels. 2400 7485 - 2409 1410

www.institutoparacelo.com

CICLO 2021 DE SEMINARIOS PARA TODO PÚBLICO

Especialmente enfocados a que los Terapeutas amplíen sus conocimientos.

No requieren conocimientos previos.

Cada seminario es independiente de los demás, y de los cursos del instituto.

Horarios: Sábados de 10 a 13 hr

13 de marzo: Reiki Usui Nivel 1 (También por zoom).

Naturópata Maestra de reiki Carolina Morín

20 de marzo: Apiterapia (También por zoom)

Naturópata Ing. Agr. Manuel Juncal

8 de mayo: Conocimiento de Anatomía y Fisiología Nivel 1 (También por zoom)

Naturópata Dra. Lidia Vidal

15 de mayo: Conocimiento de Anatomía y Fisiología Nivel 2 (También por zoom)

Naturópata Dra. Lidia Vidal

22 de mayo: Enfermedades crónicas desde la medicina integrativa (También por zoom)

Naturópata Dra. Lidia Vidal

29 de mayo: Guía de Cosmetología Natural. Tips necesarios (También por zoom)

Naturópata Myriam Díaz

5 de junio: Gemoterapia (También por zoom)

Naturópata Marianela Baccino

12 de junio: Auriculoterapia (También por zoom)

Naturópata Marianela Baccino

19 de junio: Introducción al Feng Shui (Nivel I) (También por zoom)

Naturópata Raúl Collazo

26 de junio: Feng Shui Nivel II (También por zoom)

Naturópata Raúl Collazo

3 de julio: Biodecodificación y Bioneuroemoción (También por zoom)

Naturópata Raúl Collazo

10 de julio: Taller del Color y Mandalas (También por zoom)

Naturópata Raúl Collazo

17 de julio: Arbol Genealógico (También por zoom)

Naturópata Raúl Collazo

24 de julio: Comunicación no verbal (También por zoom)

Naturópata Raúl Collazo

31 de julio: Osteopatía biológica (solo presencial)

Naturópata Verónica Gómez

Auspician P.A.N. , Tintura de Sol e Instituto Paracelso. Federados en la W.N.F.



7 de agosto y 14 de agosto: Reiki Usui Nivel 2 (También por zoom)

Naturópata Maestra de reiki Carolina Morín

21 de agosto: Reflexología podal (También por zoom)

Naturópata Myriam Díaz

28 de agosto: Reflexología de manos (También por zoom)

Naturópata Myriam Díaz

4 de setiembre y 11 de setiembre: Introducción a la Técnica y Grafología emocional (solo presencial)

Naturópata Myriam Díaz

25 de setiembre: Iridología emocional y Rayid (También por zoom)

Naturópata Walter Bonvín

6 de noviembre: Par Biomagnético Nivel 1. Magnetoterapia (También por zoom)

Naturópata Cristina Betancour

13 de noviembre: Par Biomagnético Nivel 2. Biomagnetismo y Bioenergética (También por zoom)

Naturópata Cristina Betancour

COSTOS DE CADA SEMINARIO:

\$ 1000. Excepto Grafología y Reiki nivel II que cuestan cada uno \$ 2000 (son 2 semanas) Se paga por adelantado, efectivo, o tarjetas de débito o crédito.

Para reservar su lugar, con C.I. y seña mínima de \$ 500

El costo incluye el material didáctico y el certificado correspondiente.

Oferta: Los 22 Seminarios, por adelantado, 20% de descuento: \$ 19.200 (hasta 3 pagos con tarjetas)

INFORMES E INSCRIPCIONES

En Tacuarembó 1410 de 9 a 19 h. Tel. para informarse: 24091410. Web: www.institutoparacelso.com

24091410. Web: www.institutoparacelso.com



SEMINARIO DE ESCLEROLOGÍA 2021

Exclusivo para iridólogos recibidos - Sábado 18 de diciembre, de 10 A 14 hrs.

- 97 Líneas y Manchas de la esclerótica.
- Esclerología Simplificada.
- 45 Casos con fotografía e historia clínica.
- 22 Casos con fotografías pero sin historias clínicas, para ejercicios.

Costos:

- Quienes estén cursando Naturopatía Ampliada: \$ 550

- Quienes sean Iridólogos egresados del Instituto Paracelso: \$ 1.100

- Iridólogos egresados de otros institutos (deben presentar su acreditación como tales): \$ 1.650

Formas de pago:

Efectivo o con tarjetas de débito o crédito. Seña mínima para reservar su lugar 50 %

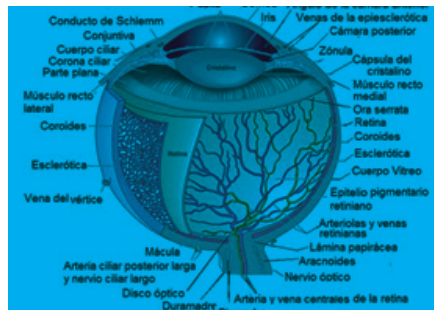
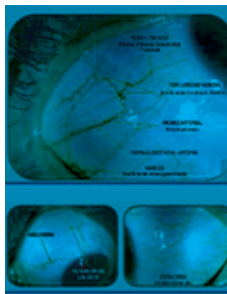

Informes e Inscripciones: teofasto@tinturadesol.com, o por Teléfono: 2400 74 85

SEMINARIOS POR PLATAFORMA ZOOM

Algunos de los Seminarios se brindarán en modalidad mixta, presencial y por plataforma zoom. En este caso, será viable para alumnos de Uruguay y de cualquier otro país.

Desde el exterior deberán realizar previo pago por western unión, comunicando los datos necesarios a Carlos Javier Guerra Terra, y coordinando con él por el cel.094141410.

Los alumnos zoom podrán ver y oír al facilitador y serán vistos y oídos por él, y las preguntas podrán realizarlas verbales (no vía chat escrito)

Los costos de participación son exactos., y recibirán material y diploma por mail o whatsapp, pudiendo si prefieren retirar tanto material como diploma físicos por el Instituto

CÁMARA URUGUAYA DE FITOMEDICAMENTOS, PRODUCTOS NATURALES Y AFINES

Se ha formado la primera Cámara uruguaya con estos fines de difusión de la Naturopatía en general, y Tintura de Sol es una de entre las 30 empresas fundadoras, cada una relacionada con estos productos: homeopatías, herboristerías, importadoras, etc.

Este magnífico emprendimiento cuenta con el apoyo del B.I.D. y de FUNDASOL, y ha tenido encuentros didácticos con el M.S.P., con empresas del ramo de países del MERCOSUR, congresos y eventos internacionales, y, en general, una intensiva actividad que tiende a promover el uso de plantas medicinales y productos naturales, como componentes cotidianos en la búsqueda de la salud y bienestar de cada familia uruguaya.



Cámara Uruguaya de Fitomedicamentos
Productos Naturales y Afines

Cámara Uruguaya de
Fitomedicamentos,
Productos Naturales y Afines

ENVIOS A DOMICILIO

Lo que necesite Usted y su Familia del Catálogo o las reposiciones de su tratamiento puede solicitarlos por el Tel.: 2400 74 85 y se le enviará a su domicilio sin cargo. Realice sus pedidos cualquier día de 9:00 a 19:00 hs. Los envíos se realizarán sólo los sábados



I) FOTOGRAFÍAS IRIDOLÓGICAS

\$ 370

Con iridoscopio de 12 mp las lleva grabadas en C.D.

Espera máxima una hora

PARA TODO PÚBLICO. Puede solicitarlas en cualquier momento de Lunes a Viernes de 9 a 18 horas. Se hacen en el momento. Quedan además en nuestro archivo para un más completo análisis del iridólogo. Aporta mayor información para un más completo análisis y prevención.

II) OPCIONAL: AGREGAR INFORME COMPLETO POR ESCRITO

\$ 2.150

Lo lleva grabado en el C.D. junto a las fotografías

Micro informe \$ 870 Espera máxima dos semanas

Informe Completo de sus Signos Iridales localizados con el uso del Software AIGAL, y su interpretación (Iridóloga Naturópata Paracelsiana Verónica Laurito) Extensión aproximada: 3 hojas.

III) FOTOGRAFÍAS IRIDOLÓGICAS PROFESIONALES

\$ 370

Con cámara profesional. Las lleva en un C.D.

Espera máxima para la grabación una semana

PARA TODO PÚBLICO. Puede solicitarlas en cualquier momento. Se realizarán únicamente el 18 de setiembre a las 13 horas, por orden de llegada. Aportan mayor definición para un análisis más detallado de su Iridólogo.

IV) OPCIONAL: INFORME EN SÍNTESIS POR ESCRITO BASADO EN LAS FOTOGRAFÍAS PROFESIONALES

\$ 750

Lo lleva grabado en el C.D. junto a las fotografías

Espera máxima 1 semana

Informe en síntesis por el Iridólogo Carlos Guerra. Extensión aproximada una carilla.

V) INVESTIGACIÓN IRIDOLÓGICA EXPLORATIVA A DOMICILIO

\$ 850

Naturópata paracelsiana Tania Yanes. Egresada del Instituto Paracelso y Socia Activa de Paracelsianos Asociados en Naturopatía.

Consulta Iridológica con Lupas e Iridoscopia, y el apoyo del Resonador Cuántico (Análisis Vibracional) Terapéutica asociada a sus resultados con Remedios Naturópata Homeopáticos Paracelsianos de Tintura de Sol.

CONTROLES A DOMICILIO: 650. Solicite hora al 094 792 590

INVESTIGACIÓN IRIDOLÓGICA EXPLORATIVA EN CONSULTORIO CÉNTRICO

Naturópata Iridóloga Verónica Laurito. Egresada del Instituto Paracelso. Difusora habilitada por Paracelsianos Asociados en Naturopatía (Socia activa)

Consulta Iridológica con Lupas. Fotografía y Exploración con Iridoscopia. Localización de Signos por Software Internacional de Iridología Aigal. Informe completo de la interpretación fisiopatológica de cada signo (opcional). Terapéutica asociada a sus resultados con Remedios Naturópata Homeopáticos Paracelsianos de Tintura de Sol.

Atención en consultorio céntrico: \$ 1.100

Micro Informe escrito opcional: \$ 870

Solicite hora al: 091 225 712

VI) CONSULTA NATUROPÁTICA E IRIDOLÓGICA SOLIDARIA

\$ 320

Todos los sábados de 10 a 14 horas. Incluye un remedio en fitoextracto (línea solidaria)

Análisis de iris con lupas.

Equipo de Iridólogos Naturópatas: Gabriela Martínez, Verónica Laurito, Fabricio Carameso, Carolina Morín, Melisa Baldenegro, Marisol Pérez.

Consulta Solidaria, TEL. 2409 1410 o en Tacuarembó 1410

VII) ESTUDIO IRIDOLÓGICO CON LUPAS

\$ 1.000

Exonerable con la compra de \$ 3.300 en remedios de Tintura de Sol

Consulta Naturopática Homeopática Paracelsiana. Naturópata Iridólogo Carlos Guerra.

Solicite hora en Tacuarembó 1410 o por el 2409 1410

Puede añadir la fotografía para mayor información del iridólogo (opcional) Controles: \$ 630

VIII) ESTUDIO IRIDOLÓGICO CON LUPAS Y FOTOGRAFÍAS IRIDALES

\$ 1.460

Consulta integral. Costo exonerable con la compra de \$ 4.400 en remedios de Tintura de Sol

Consulta Naturopática Homeopática Paracelsiana. Naturópata Iridólogo Carlos Guerra.

Solicite hora en Tacuarembó 1410 o por el 2409 1410

Incluye la fotografía de su iris en C.D. Puede añadir el informe por escrito (opcional) Controles: \$ 630

IX) INFORME INTERNACIONAL EXPLORATIVO

Iridólogo Carlos Guerra

Análisis exhaustivo a partir de fotos enviadas por email desde el exterior (con resolución suficiente). El Informe exhaustivo (aproximadamente 5 hojas) se envía por email. En Uruguay, se realiza a partir de fotografías sacadas con cualquiera de los sistemas. Se entrega el informe en carpeta personal.

Desde el exterior a través de la página de AIGAL a pagar por Paypal

U\$ 140

En Uruguay, se entrega en carpeta con fotos a color e informe personalizado

U\$ 100

X) FOTOGRAFÍAS REALIZADAS CON AUTOREFRACTÓMETRO QUERATÓMETRO

\$ 370

Incluye el costo de las fotografías y la grabación de las mismas en C.D.

Resolución 25 MP en HD.

Puede añadir informes del iris a partir de esas fotografías en Alta Definición (opcional)

XI) MEDICIÓN VIBRACIONAL CUÁNTICA

Aplicación de Resonador Cuántico para investigar las vibraciones (altas, muy altas, bajas o muy bajas; o normales), de los principales aparatos y sistemas orgánicos, y de las reservas o carencias de vitaminas, minerales, proteínas y aminoácidos.

DURACIÓN DE LA MEDICIÓN: 15 minutos (aproximado)

Informe del resumen de los valores hallados (Vibraciones Orgánicas y Elementos Carenciales o Excesivos): Entrega de archivo en c.d; espera máxima una semana.

COSTO DE LA MEDICIÓN Y EL INFORME INCLUIDO

\$ 630

(se entrega en Archivo adjunto al Informe Vibracional, en el c.d. personalizado).

Lunes a viernes 9 a 18 h.

1 - ¿QUÉ ES LA IRIDOLOGÍA?

Es el estudio de los signos que se observan en el Iris. Estos signos pueden ser manchas, huecos o relieves, con diversas formas, cada tipo de Signo refleja una causa en el organismo, es decir, que al órgano que en ese sector del Iris donde encontramos el signo señala sus cambios. A través del sistema nervioso y del circulatorio, podemos definir que le sucede algo semejante o parecido. Es decir, si la zona refleja por ejemplo del hígado, tiene un signo en hueco podemos suponer una enfermedad de carencia o insuficiencia en tal órgano. O, por ejemplo, si la zona correspondiente al intestino grueso acusa manchas o pigmentos, podemos suponer residuos tóxicos en el colon, etc.

2.- ¿SIGNIFICA QUE SE PUEDE SABER CÓMO ESTAMOS SICOLÓGICAMENTE O MENTALMENTE, O PARA QUÉ NOS SIRVE ESTUDIAR NUESTRO IRIS?

La Iridología estudia los signos que reflejan cambios fisiológicos, es decir nos da ideas sobre el estado orgánico, no sobre el anímico. Sin duda muchos psicólogos la utilizan en el mundo, pero desde el estudio deductivo de las personalidades por el iris. A tal investigación se la ha llamado Rayid, y, repito, es deductivo, es decir, que integra los estados físicos, con seguridad de qué posibles orígenes emocionales o mentales provino, y así elaboran estándares de estudios psicológicos a través de firmas orgánicas. En nuestro caso intentamos reunir ambos principios, la firma con la deducción psicoanímica acorde con cómo van aconteciendo los hechos de la

vida de quien consulta. De ello se extraen notables conclusiones, las cuales damos entonces, reitero, no como un diagnóstico ni un pronóstico, sino como una información precisa de los cuidados que el organismo tanto como la vida de la persona en cuestión advierte que es necesario tener, para conservar o mejorar la salud.

3 - LUEGO DE SABER, ¿OFRECE ALGO PARA RESOLVER?

Bueno, en nuestro caso contamos con 1.400 fórmulas fitoterapéuticas, aromaterapéuticas, de terapia floral y de medicina homeopática y espagírica para ofrecer a quien decida tratarse con medicina natural. Para ello les esperamos en Tacuarembó 1410, donde está nuestra farmacia naturópata homeopática paracelsiana Tintura de Sol, o bien informarse por el 24091410, o a través de nuestra página www.tinturadesol.com sobre nuestros productos y servicios. Sobre la capacitación en iridología y en preparaciones de remedios naturales, pueden informarse por el mismo teléfono o por la página de Internet: www.institutoparacelso.com

4 - ¿SACAN FOTOGRAFÍAS DEL IRIS Y LAS INVESTIGAN?

Sí, podemos necesitar en ocasiones buenas fotos del iris, y hasta utilizamos un software que permite localizar con exactitud los signos, en qué sectores se encuentran en el iris. Empero, si no supiéramos antes iridología clásica, el estudio con Lupas, de poco servirían las herramientas informáticas por sí solas.

5 - ¿TODO ESTO LO ENCONTRAMOS EN TINTURA DE SOL?

Sí, allí puede informarse más extensamente de todas estas modalidades, y agendarse para su Análisis e Investigación, Fotografías e Informes. Además, contamos con Atención Domiciliaria dentro de Montevideo, para las personas que les sea difícil trasladarse, o si así lo prefieren.

IRIDOLOGIA

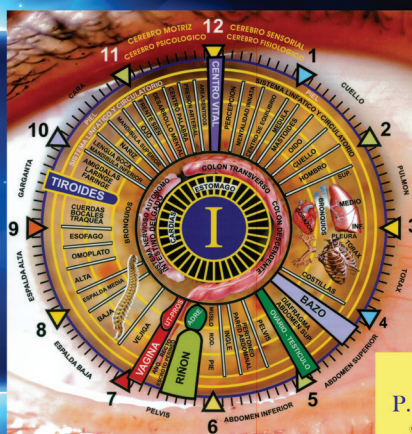

TINTURA DE SOL Y PARACELSIANOS ASOCIADOS EN NATUROPATÍA
 Difusores de la Iridología y de la Naturopatía en Uruguay



EQUIPO TÉCNICO

Dirección General

Carlos Javier Guerra Terra
Director de Tintura de Sol y del Instituto Parcelso
Idóneo en Farmacia Homeopática
Naturópata paracelsiano



Dirección Técnica

Q.F. Ana Victoria Manzoni
Química Farmacéutica con Especializaciones en Naturopatía y Homeopatía:
Curso de Fitocosmética.
Curso de Plantas Medicinales y Fitoterápicos en la Facultad de Química.
Curso de Fitomedicina del Dr. Alonso.
Curso de Buenas Prácticas de Laboratorio de Fitomedicamentos.
Jornada de Fitomedicina en la Facultad de Buenos Aires.
Extensa Investigación Literaria Independiente en Fitoterapia, Fitomedicina.
Botánica Medicinal, y participación en numerosas jornadas de Reconocimiento en campo.



PARACELSIANOS ASOCIADOS EN NATUROPATIA

Invitamos a todos nuestros clientes, a todos quienes simpatizan con las medicinas naturales, a participar activamente de nuestra Asociación, como socios colaboradores.

Los beneficios son variados: Si es usted terapeuta, estar integrado a un grupo con apoyo del M.E.C. lo cual siempre significa una mayor garantía a sus actividades. Apoyar la difusión y desarrollo de las terapias holísticas en nuestro país, que de por sí implica un progreso en la salud y bienestar en general. Aportar una cuota mensual de \$ 130 ayudando a la propaganda de la Asociación.

Puede usted asociarse en nuestro local de Tacuarembó 1410 de 9 a 19 horas, o informarse por el 2400 7485



DIRECCION GENERAL DE REGISTROS
ESTATUTO TIPO DE ASOCIACIONES CIVILES

ACTA N° 1.- En Montevideo el ocho de octubre de 2021 se reúnen las personas abajo firmantes, bajo la Presidencia de Juan Pablo Borlato C.I. N° 3.324.277 actuando en Secretaría Carlos Javier Guerra C.I. N° 310.0979 quienes deciden fundar una asociación civil que se denominará Paracelsianos Asociados en Naturopatía y cuyos estatutos, que por unanimidad aprueban, serán los siguientes:

CAPITULO I.- CONSTITUCION

ARTICULO 1°. (Denominación y domicilio). Con el nombre de Paracelsianos Asociados en Naturopatía (S.A.P.) crease una asociación civil que se registrá por los presentes estatutos y por las leyes y reglamentos aplicables, cuya sede será en el Departamento de Montevideo, en la calle Tacuarembó N° 1410.

ARTICULO 2°. (Objeto Social). Esta institución tendrá los siguientes fines:
A) Posesión de la salutaris en general, y en especial el Menstruo y profeta de la Naturopatía Paracelsiana (doctrina que regirán al uso de agentes naturales para la conservación del bienestar integral, en base a los principios de Paracelso).
B) Brindar servicios naturopáticos, destinados a solucionar diversas necesidades para mejorar el bienestar de los socios y de la comunidad, de manera auditiva, escrita, visual, y mediante cualquier otro soporte a nivel nacional y/o internacional.
C) Producción, elaboración, investigación, difusión, información nacional e internacional, con relación a la Naturopatía Paracelsiana.

ENCUESTA Y TESTIMONIOS

En muchos países como Nicaragua, Bolivia, Canadá o Puerto Rico, entre otros, ya se ha avanzado en estos aspectos:

MODOS DE PARTICIPAR

- A) Puede entregar su Testimonio por escrito en una hoja cualquiera, en Tacuarembó 1410
- B) También si lo prefiere encontrará en nuestro local de Tacuarembó 1410, Formularios en hojas membretadas para responder a estas mismas preguntas. 2001-2021

- 1- ¿Cómo le ha ido con la Medicina Natural Paracelsiana, con los productos Tintura de Sol?
- 2- ¿Quiere usted dar Testimonio, en qué le han hecho bien estas Medicinas, con palabras sencillas, su mejoría en calidad de vida, avance en la curación de alguna dolencia, o sanación de su enfermedad?
- 3- ¿Cree Usted que sería bueno para nuestro querido país, que se reconozca la actividad del Naturópata Iridólogo como Técnico Habilitado por el M.S.P. como Asistente de los Médicos, con previa Capacitación en un Instituto reconocido?

El Testimonio debe ser Firmado, y con la Aclaración de la Firma
Gracias por su Aporte a la Difusión de la Naturopatía en Uruguay

Carlos

De acuerdo a estudios realizados recientemente, en Uruguay, en algún hogar, se vierte en un vaso 6 gotas de "Tintura de Sol" por segundo. Por lo que para dosis promedio diaria de 30 gotas, una persona cada 5 segundos hace su ingesta diaria de esta medicina natural. Gracias a todos los que han confiado en nuestra propuesta, y nos han hecho posible continuar hasta que los resultados benéficos son irrefutables.

"La Gota de Salud en Uruguay"

Debido a la solicitud de distintos departamentos de nuestro Uruguay, hemos decidido realizar viajes al Interior del país con el Equipo de Naturópatas. Atenderemos grupos interesados en nuestra consulta iriológica y tratamientos naturópata paracelsianos. También enviamos al interior del país productos de nuestro Catálogo a su elección, Solicítelos a los teléfonos:

24007485 - 24091410

Aclaraciones importantes y sugerencias

- 1) Ingerir cada toma al menos a media hora de distancia con otro medicamento de este tratamiento, como de cualquier medicamento de farmacia.
- 2) La base fundamental de la mayoría de los tratamientos son los extractos para tomar, empero, tenga en cuenta en las patologías que implican síntomas dérmicos, de complementar con el uso de las cremas.
- 3) En Naturopatía, mejorar implica pasar por ciertas crisis eliminatorias muy naturales, que indican en todos los casos, un avance positivo del proceso. Las fórmulas que figuran en el catálogo no tienen en ningún caso, contraindicaciones ni efectos secundarios, integre estos tratamientos a los que ya está realizando y tendrá alivio pronto.
- 4) Estos procesos curativos pueden ser posibles, depende el caso, desde el 100% de la recuperación, hasta porcentajes menores. Lo importante es saber reconocer el tope a que se puede llegar, consulte a su técnico y podrá darle una idea para cada caso. Es importante que sus expectativas sean acordes a lo realmente posible, y saber que sea cual sea el caso, siempre hay mejoras, desde parciales, a totales.
- 5) Invite a sus familiares y amigos, si no acceden, recuerde que cada quien tiene sus tiempos, o bien sea afín a otras medicinas, y cada quien debe elegir sus terapias. Por otra parte si en su hogar protestan por su preferencia en la Medicina Natural, pídanles que le tengan paciencia y tengan a bien permitirle intentar.
- 6) Siéntase seguro, recuerde que todas las fórmulas de Tintura de Sol están revisadas por la Química Farmacéutica, que es la Directora Técnica, y avaladas por el Ministerio de Salud Pública (MSP N° 97).

Naturopatía Homeopática Paracelsiana: «La Antigua Medicina, en el Siglo XXI»

CERTIFICAMOS

- Técnico en Fitoterapia, herboristería y botánica medicinal
- Técnico en Aromaterapia, Perfumería y Cosmética Natural
- Técnico en Terapias Florales y Producción
- Técnico en Iriología
- Idóneos en Farmacia Naturópata y Homeopática Paracelsiana



Solín

CURSOS EN “INSTITUTO PARACELSO”

8 CURSOS DE MEDICINA NATURAL 2021
Todos los sábados de 14 a 19 hs.

CURSO 1: Botánica Medicinal y Fitoterapia.

Del 16 de marzo al 27 de abril
(13/4 y 20/4 no hay clase)

CURSO 2: AROMATERAPIA Y COSMÉTICA

Del 4 de mayo al 29 de junio.

CURSO 3: TERAPIAS FLORALES

Del 6 de julio al 31 de agosto.

CURSO 4: IRIDOLOGÍA

Del 7 de setiembre al 26 de octubre.

CURSO 5: FARMACIA HOMEOPÁTICA

Del 9 de noviembre al 21 de diciembre.

Costo CURSO 1: \$ 4.400 por adelantado

Costo CURSO 2 al 5: Cada módulo por adelantado \$ 6.000

ESPECIALIZACIONES TÉCNICAS EN IMÁGENES DIGITALES

Sábados de 11 a 13 hs.

CURSO 6: FITOTERAPIA AMPLIADA

16 de marzo, 30 de marzo y 6 de abril
Paseo el domingo 28 de abril

CURSO 7: IRIDOLOGÍA AMPLIADA

28 de setiembre, 5 de octubre, 12 de octubre, 19 de octubre y 26 de octubre

CURSO 8: NATUROPATÍA AMPLIADA

16 de noviembre al 14 de diciembre

COSTO CADA MÓDULO POR ADELANTADO \$ 4.600

FORMAS DE PAGO

1- Cursos 1 al 5 inclusive, todos juntos por adelantado: \$ 24.000

2- Cursos 1 al 5 inclusive en tres pagos, antes del 1º, 4º y 7º mes: Cada cuota: \$ 8.800

3- Curso 1 por adelantado: \$ 4.400

4- Curso 1 Modalidad mensual seña, fin de 1er. mes, fin del módulo: Seña \$ 1.900, fin de 1er. mes \$ 1.900, fin del módulo \$ 1.900. Total \$ 5.700

5- Cursos 2 al 5 cada módulo por adelantado: \$ 6.000

6- Cursos 2 al 5 Modalidad mensual seña, fin de 1er. mes, fin del módulo: Seña \$ 2.100, fin de 1er. mes \$ 2.100, fin del módulo \$ 2.100. Total \$ 6.300

7- Cursos 6 al 8, los tres juntos, por adelantado: \$ 13.000

8- Cursos 6 al 8, cada curso por adelantado \$ 4.600 (cada módulo)

9- Cursos 6 al 8 modalidad con seña: seña antes de comenzar, saldo al finalizar cada curso: Seña \$ 2.700, al finalizar el curso \$ 2.700. Total \$ 5.400 (cada curso)

10- Cursos 1º al 8º todos juntos por adelantado: \$ 30.000

11-PACK 1: Cursos 1+ 6 solo por adelantado \$ 5.500

12- PACK 2: Cursos 4 +7 solo por adelantado \$ 8.000

13- PACK 3: Cursos 5 + 8 solo por adelantado \$ 6.500

Inscripciones Abiertas: Mínimo para reservar: La seña de cada módulo. En caso que quiera antes del módulo elegido abonar con la modalidad por adelantado, podrá pagar la diferencia entre el modo por adelantado y la seña con que reservó.

CURSO DE NATURÓPATA HOLÍSTICO Y HOMEOPÁTICO PARACELSIANO ESPECIALIZADO



1- NATURÓPATA HOLÍSTICO PARACELSIANO

20 Seminarios de 3 h y 2 Seminarios de 6 h, realizados y certificados previamente.

Total: 72 hr cursadas

- 1) 13 de marzo: Reiki Usui Nivel 1 (También por zoom)
- 2) 20 de marzo: Apiterapia (También por zoom)



- 3) 8 de mayo: Conocimiento de Anatomía y Fisiología Nivel 1 (También por zoom)
- 4) 15 de mayo: Conocimiento de Anatomía y Fisiología Nivel 2 (solo para quien ya cursó el nivel 1) (También por zoom)

- 5) 22 de mayo: Enfermedades crónicas desde la medicina integrativa (También por zoom)
- 6) 29 de mayo: Guía de Cosmetología Natural. Tips necesarios. (También por zoom)



- 7) 5 de junio: Gemoterapia (También por zoom)



- 8) 12 de junio: Auriculoterapia (También por zoom)
- 9) 19 de junio: Introducción al Feng Shuí (Nivel I) (También por zoom)
- 10) 26 de junio: Feng Shuí Nivel II (solo para quien ya cursó el nivel 1) (También por zoom)
- 11) 3 de julio: Biodecodificación y Bioneuroemoción (También por zoom)
- 12) 10 de julio: Taller del Color y Mandalas (También por zoom)
- 13) 17 de julio: Arbol Genealógico (También por zoom)
- 14) 24 de julio: Comunicación no verbal (También por zoom)
- 15) 31 de julio: Osteopatía biológica (solo presencial)
- 16) 7 de agosto y 14 de agosto: Reiki Usui Nivel 2 (solo para quien ya cursó el nivel 1) (También por zoom)
- 17) 21 de agosto: Reflexología podal (También por zoom)
- 18) 28 de agosto: Reflexología de manos (También por zoom)

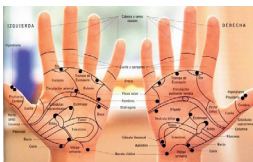

- 19) 4 de setiembre y 11 de setiembre: Introducción a la Técnica y Grafología emocional (solo presencial)
 - 20) 25 de setiembre: Iridología emocional y Rayid (También por zoom)
 - 21) 6 de noviembre: Par Biomagnético Nivel 1. Magnetoterapia (También por zoom)
 - 22) 13 de noviembre: Par Biomagnético Nivel 2. Biomagnetismo y Bioenergética (solo para quien ya cursó el nivel 1) (También por zoom)
- Cada Seminario: \$ 1000. Sábados de 10 a 13 hr
Oferta: Los 22 Seminarios, por adelantado, 20% de descuento: \$ 19200 (hasta 3 pagos con tarjetas)

2- NATURÓPATA HOMEOPÁTICO

5 Cursos realizados y certificados previamente.

Total: 215 hr cursadas

- 6 de marzo a 24 de abril: (27.3 y 3.4 no hay clase) Fitoterapia y Botánica medicinal (solo presencial)
 - 8 de mayo al 26 de junio: Aromaterapia y Cosmética natural (solo presencial)
 - 3 de julio al 28 de agosto: Terapias Florales y Producción (solo presencial)
 - 4 de setiembre al 30 de octubre: Iridología (solo presencial)
 - 6 de noviembre al 18 de diciembre: Laboratorio Homeopático (solo para quienes cursaron los 4 módulos previos) (solo presencial)
- Cada curso: \$6000 (excepto fitoterapia 4400) Sábados de 14 a 19 hr. Oferta: Los 5 cursos pagos por adelantado 24000 (hasta 3 pagos con tarjetas)

3- NATURÓPATA HOMEOPÁTICO PARACELSIANO ESPECIALIZADO

En: reconocimiento fotográfico de plantas, interpretación fotográfica de signos iridales, Personalización de fórmulas naturopáticas, y Esclerología. 8 Cursos y 1 Seminario realizados y certificados previamente

Total: 248 hr cursadas

- 6 de marzo al 18 de diciembre 14 a 19 hr.: Los 5 Cursos como Naturópata Homeopático Paracelsiano
 - 10 de abril al 24 de abril 11 a 13 hr: Fitoterapia ampliada (solo para quien ya cursó fitoterapia o lo cursa simultáneamente) (solo presencial)
 - 2 de octubre al 30 de octubre 11 a 13 hr.: Iridología ampliada (solo para quien ya cursó iridología o lo cursa simultáneamente) (solo presencial)
 - 20 de noviembre al 18 de diciembre 11 a 13 hr.: Naturopatía ampliada (solo para quien ya cursó laboratorio o lo cursa simultáneamente) (solo presencial)
 - 18 de diciembre de 10 a 14 hr.: Esclerología (solo para iridólogos)
- Oferta los 8 cursos pagos por adelantado \$ 30000 (hasta 3 pagos con tarjetas)
Esclerología \$ 550

CURSO DE NATURÓPATA HOLÍSTICO Y HOMEOPÁTICO PARACELSIANO ESPECIALIZADO

4- NATURÓPATA HOLÍSTICO Y HOMEOPÁTICO PARACELSIANO

5 Cursos y 22 Seminarios realizados y certificados previamente.

Total: 287 hr cursadas

13 de marzo al 13 de noviembre de 10 a 13 hr.: Los 22 Seminarios como Naturópata Holístico Paracelsiano
6 de marzo al 18 de diciembre 14 a 19 hr.: Los 5 Cursos como Naturópata Homeopático Paracelsiano
Oferta: Los 5 cursos pagos por adelantado 24000
Oferta: Los 22 Seminarios, por adelantado, 20% de descuento: \$ 19200 (hasta 3 pagos con tarjetas)
Oferta los 5 cursos y los 22 seminarios pagos por adelantado: \$ 40000 (hasta 3 pagos con tarjetas)

5- NATURÓPATA HOLÍSTICO Y HOMEOPÁTICO PARACELSIANO ESPECIALIZADO

8 Cursos y Seminario, y 22 Seminarios realizados y certificados previamente. Total: 320 hr cursadas

13 de marzo al 13 de noviembre de 10 a 13 hr.: Los 22 Seminarios como Naturópata Holístico Paracelsiano
6 de marzo al 18 de diciembre 11 a 19 hr.: Los 8 Cursos y 1 seminario como Naturópata Homeopático Paracelsiano Especializado
Oferta: Los 8 cursos pagos por adelantado \$30.000. Esclerología: \$ 550. **Oferta:** Los 22 Seminarios, por adelantado, 20% de descuento: \$ 19200 (hasta 3 pagos con tarjetas)
Oferta los 8 cursos, esclerología y los 22 seminarios pagos por adelantado: \$ 45000 (hasta 3 pagos con tarjetas)

SEMINARIOS POR PLATAFORMA ZOOM

Algunos de los Seminarios se brindarán en modalidad mixta, presencial y por plataforma zoom. En este caso, será viable para alumnos de Uruguay y de cualquier otro país.

Desde el exterior deberán realizar previo pago por western unión, comunicando los datos necesarios a Carlos Javier Guerra Terra, y coordinando con él por el cel.094141410.

Los alumnos zoom podrán ver y oír al facilitador y serán vistos y oídos por él, y las preguntas podrán realizarlas verbales (no vía chat escrito)

Los costos de participación son exactos., y recibirán material y diploma por mail o whatsapp, pudiendo si prefieren retirar tanto material como diploma físicos por el Instituto.

La idea es que todos los interesados puedan acceder a esta capacitación.

Recibirán el material previo al comienzo de cada evento, enseguida de verificarse su inscripción.

Algunos facilitadores comparten una presentación, algunos directo en el dispositivo utilizado para zoom, otros en la pantalla habitual dirigida solo a los alumnos presenciales. En esos casos, los alumnos virtuales podrán seguir el material (ya recibido antes) desde otro dispositivo, o imprimiéndolo con antelación.

Busque en google o youtube:



INVITACIÓN A TODO PÚBLICO A LAS ACTIVIDADES de PARACELSIANOS ASOCIADOS EN NATUROPATÍA 2021, LAS CUALES SERÁN PRESENCIALES A LA VEZ QUE POR MODALIDAD Videoconferencia por plataforma Zoom

FECHA	ACTIVIDAD	TÍTULO	NOMBRE	DETALLE
10 de abril	CONFERENCIA I	ALIMENTACIÓN TAO	Marisol Pérez	ACTIVIDAD PÚBLICA mixta, presencial y por zoom. Participaciones: Pagos por abitab (\$ 130) al presidente y foto de ticket por whatsapp , y se le comparte el link de ingreso. 19.30 a 21.30 h
8 de mayo	CONFERENCIA II	LA NATUROPATÍA COMO FORMA DE VIDA SALUDABLE PARA LOS JÓVENES	Ana Cusati	ACTIVIDAD PÚBLICA mixta, presencial y por zoom. Participaciones: Pagos por abitab (\$ 130) al presidente y foto de ticket por whatsapp , y se le comparte el link de ingreso. 19.30 a 21.30 h
10 de julio	CONFERENCIA III	VENTOSAS	Manuel Juncal	ACTIVIDAD PÚBLICA mixta, presencial y por zoom. Participaciones: Pagos por abitab (\$ 130) al presidente y foto de ticket por whatsapp , y se le comparte el link de ingreso. 19.30 a 21.30 h
14 de agosto	CONFERENCIA IV	LAS PLANTAS MEDICINALES para el SNC	Walter Bonvín	ACTIVIDAD PÚBLICA mixta, presencial y por zoom. Participaciones: Pagos por abitab (\$ 130) al presidente y foto de ticket por whatsapp , y se le comparte el link de ingreso. 19.30 a 21.30 h
9 de octubre	CONFERENCIA V	ENEAGRAMA	Myriam Díaz	ACTIVIDAD PÚBLICA mixta, presencial y por zoom. Participaciones: Pagos por abitab (\$ 130) al presidente y foto de ticket por whatsapp , y se le comparte el link de ingreso. 19.30 a 21.30 h
13 de noviembre	SEGUNDO SEMINARIO PÚBLICO PARACELSIANO	La Salud Mental desde la Medicina Integrativa.	Dra. Lidia Vidal	ACTIVIDAD PÚBLICA mixta, presencial y por zoom. Participaciones: Pagos por abitab al presidente y foto de ticket por whatsapp Costo a determinar. (Incluye certificado y material) 19.15 a 22.15

JORNADA “Tercer Encuentro Paracelsiano” “Con Todos”

ACTIVIDAD PÚBLICA mixta, presencial y por zoom. Costo a determinar. Participaciones: Pagos abitab al presidente y foto de ticket por whatsapp. 7 de noviembre /10 a 19 hs

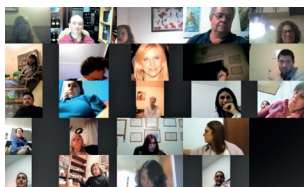

CRONOGRAMA DE ACTIVIDADES DEL TERCER ENCUENTRO PARACELSIANO “CON TODOS”

Apertura y Conferencia: La Alquimia de Paracelso	Carlos Guerra
CDS	Rossana Hernández
Cómo disminuir los agrotóxicos de los alimentos	Carolina Pérez
Yoga para niños	Gimena Berón
Flores Terapéuticas	Claudia Morales
Influencia de las emociones en la obesidad	Cristina Betancour
Numerología	Raúl Collazo
Medicina Tradicional Indígena	Gustavo Márquez



FOTOGRAFÍAS PROFESIONALES DEL IRIS

Macrofotografía

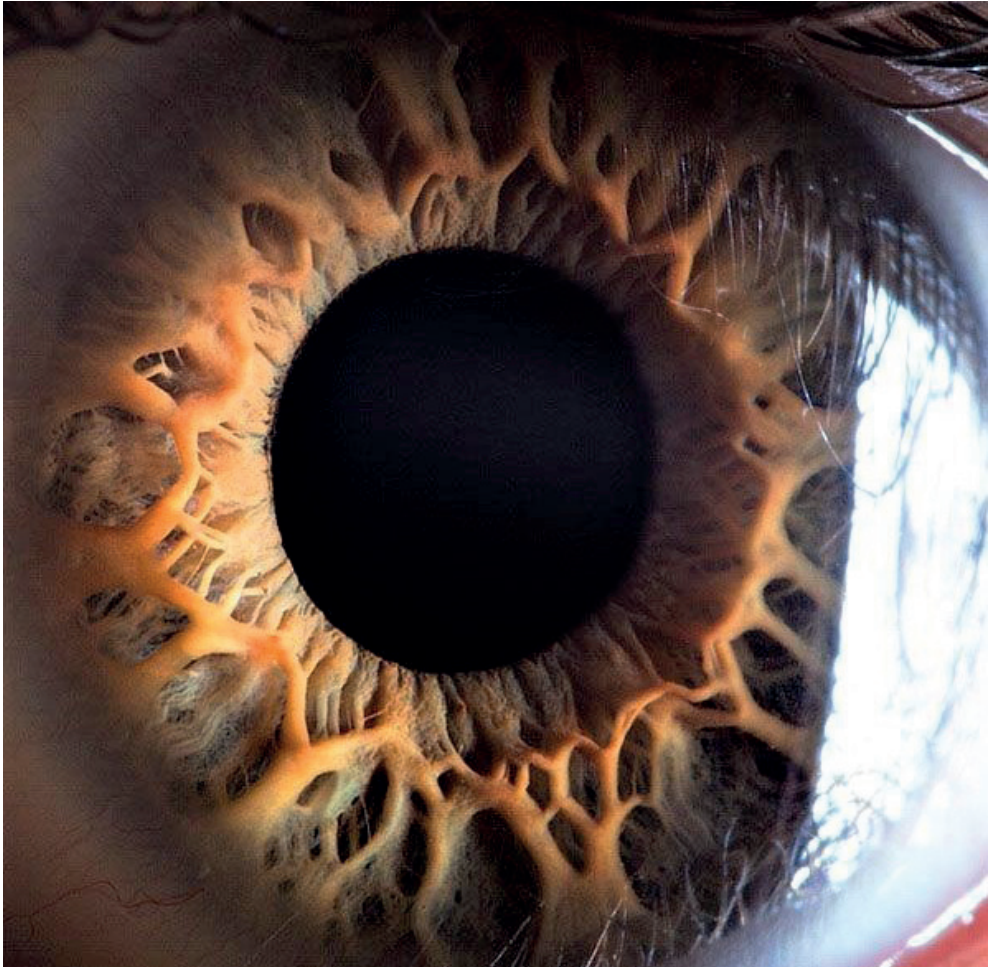

Fotografía Macro . Detalle (61 mp)



DÍAS DE CONSULTAS URGENTES Y CONSULTAS SOLIDARIAS EN “TINTURA DE SOL”

EQUIPO S.O.S. PARACELSIANO

Naturópatas Homeopáticos Paracelsianos: Gabriela Martínez, Verónica Laurito, Fabricio Carameso. Carolina Morín, Melisa Baldenegro, Marisol Pérez. Diagnóstico Iriológico y Atención SIN COSTO con la compra mínima de 1 Fitoextracto (\$ 320)



Al servicio de tu salud



“Tinturas de Sol para todos”

Solicite hora en mostrador o por nuestro teléfono: 2409 1410

NUESTRAS FÓRMULAS

Tinturas fabricadas con métodos artesanales ancestrales, basados en los procedimientos y fórmulas sugeridas por el Dr. Teofrasto Paracelso, en la más estricta selección de calidad de Plantas Medicinales en combinaciones investigadas a conciencia, y comprobadas en los hechos en sus efectos benéficos, gracias a sus cualidades potenciadas por la Sinergia de los Compuestos. Preparados en Maceraciones de cuarenta y cinco días de las plantas en diluciones hidroalcohólicas con las más alta calidad de materias primas diluyentes; o extracción al calor con procedimientos Espagíricos al estilo de los antiguos Alquimistas; los productos cosméticos, todos ellos analizados con dedicación; productos naturales y Fórmulas de Laboratorio Natural, con el uso de sales naturales y Tinturas Homeopáticas. Integran todos estos productos nuestra “Farmacopea Paracelsiana”, hoy difundida en nuestros cursos en todas sus fórmulas y a los conciudadanos ofrecidas en este catálogo, aseguran una mejoría inconfundible, “un sello especial” a su calidad de vida.

Cientos de clientes y amigos - ¿Por qué, TINTURA DE SOL?

Carlos, Porque al Sol debemos nuestros alimentos, los materiales para nuestro techos, nuestros abrigos, y en definitiva nuestras vidas, ya que sin el Sol nada de lo que tiene la Vida, la tendría. Por ello también le debemos nuestras medicinas, que significan Vida, mejor, vital, y saludable. Y nuestras Tinturas (extractos Vegetales), no son la excepción. Porque queremos que nuestras Tinturas sean, para su salud y para su Vida, gotitas de Extracto Solar, con la mejor y más pura Energía que nos da el Sol.



HOMEOPATÍA PARACELSIANA

Tacuarembó 1410

Tels.: 2400 7485 - 2409 1410



E-mail: teofasto@tinturadesol.com

En internet

www.tinturadesol.com

ÍNDICE ABREVIADO

PRODUCTOS	PÁGINAS EN CATÁLOGO																				
Aceites esenciales puros	10	12	56	69	73																
Cosméticos Naturales y cremas curativas	11	12	13	14	15	16	20	24	32	33	34	35	36	37	38	39	40	41	42	48	53
Cosméticos Plus y Premium	65	66																			
Plantas Medicinales 40 a 500 g	19	26	28	52	64	67	70														
Tinturas y Remedios compuestos	4	5	6	7	8	9	18	32	44	45	47	48	64	68	72						
Concentrados y Reforzados comp.	54	57	59	60	61	62	69	72													
Tinturas y Remedios de una sola planta	17	22	23	26	27	29	43	49	50	54	56	63	67	69	71						
Concentrados y Reforzados simples	54	58	60	61	68	72															
Otros Productos Naturales	21	23	24	25	51	52	66														

CURSOS Y SERVICIOS

PRODUCTOS	PÁGINAS EN CATÁLOGO					
Cursos , ampliados y Seminarios	75	76	77	78	79	88
Servicios Naturopáticos	81	82	83	84		



COSMÉTICOS NATURALES



REMEDIOS NATURALES

TABLA DE HERMES

Es verdad, sin mentira, cierto y muy verdadero.

Lo que está abajo es como lo que está arriba, y lo que está arriba es como lo que está abajo. Por estas cosas se realizan los milagros de una sola cosa.

Y como todas las cosas son y proceden del uno, por la mediación de uno, así todas las cosas han nacido de esta cosa única por adaptación.

El sol es su padre y la luna su madre. El viento la ha llevado en su vientre. La tierra es su nodriza y su receptáculo.

El padre de todo, el thelema del mundo universal está aquí.

Su fuerza y potencia permanece íntegra si es convertida en tierra.

Separarás la tierra del fuego, lo sutil de lo espeso, suavemente con gran industria.

Asciende de la tierra y desciende del cielo, y recibe la fuerza de las cosas superiores y de las inferiores. Tendrás por este medio la gloria del mundo y toda oscuridad huirá de ti.

Es la fuerza, fuerte de toda fuerza, pues vencerá toda la cosa sutil y penetrará toda la cosa sólida. Así ha sido creado el mundo. De ahí saldrán innumerables adaptaciones, cuyo método se da aquí.

Por eso he sido llamado Hermes Trismegisto, pues tengo las tres partes de la filosofía universal.

Lo que he dicho de la obra solar es completo.

Trismegisto.
4900-4810 A.C.

JURAMENTO HIPOCRÁTICO

Juro por Apolo, médico, por Asklepios. Por Higia y Panecea, por todos los dioses y diosas, tomándoles por testigos de que cumpliré, de acuerdo con mis fuerzas y mi capacidad, el juramento y compromiso siguientes.

Estimaré a mi maestro en medicina como a mis padres, compartiendo con él mis recursos y si lo necesita, sosteniéndolo en sus necesidades. Consideraré a sus hijos como hermanos míos y, si desean aprender medicina se la enseñaré sin honorarios ni contrato. Enseñaré los preceptos, las lecciones médicas, y todo lo atinente a este arte a mi hijos, a los de mi maestro y a los discípulos ligados por un compromiso o juramente de acuerdo a la ley de la medicina universal.

Estableceré el régimen que más convenga a mis enfermos, según mi saber y entender y he de abstenerme al hacerlo de todo mal y de toda injusticia.

No daré a nadie un tóxico, aunque me lo pida, ni tomaré la iniciativa de semejante su-gestión. Igualmente, no le indicaré a ninguna mujer un pesario abortivo.

Pasaré mi vida y ejerceré mi arte en la inocencia y la pureza.

En cualquier tarea o empresa, tendré a mi vista siempre la utilidad de los enfermos, absteniéndome de todo daño voluntario o corrupto.

En cualquier casa en la que penetre, lo haré para utilidad de los pacientes; evitaré siempre y en todo caso la seducción de mujeres u hombres, siervos o esclavos, valiéndome de mi influencia.

De todo lo que diga o se me confiese mientras ejerzo mi arte, o fuera de él, callaré lo que jamás debe ser divulgado, considerando a la discreción como un deber.

Si cumplo este juramente sin quebrantarlo, que yo pueda dichoso disfrutar de la vida y profesión honrado para siempre entre los hombres. Si lo violo y me desligo de mi juramento que me suceda lo contrario.



Al servicio de tu salud

CALIDAD GARANTIZADA TINTURA DE SOL marca registrada



- **FARMACIA HOMEOPATICA (4° CATEGORÍA)** . **DIRECCIÓN TÉCNICA DEL LABORATORIO** Q.F. Ana Victoria Manzoní, C.P. 18250, Capacitada en Fitomedicina en U.B.A; Cursos de Buenas Prácticas homeopáticas; Fitocosmética; y Fitoterpápicos en la Facultad de Química.
Con **Habilitación técnica y del Dpto. de Higiene del MSP N° 97, Desde el año 2001**
- **REHABILITACIÓN VIGENTE**
- **DIRECCIÓN GENERAL:** Carlos Javier Guerra . **INSTITUTO PARACELSO:** **HABILITADOS POR EL M.E.C. CON EL REGISTRO 10263 PARA NUESTRA ASOCIACIÓN P.A.N.** Autorizados a la difusión pública y privada de la medicina Paracelsiana, Naturopatía e Iridología.
- **CAMARA URUGUAYA DE FITOMEDICAMENTOS;** Asociación apoyada por Fundasol, en proyecto impulsado por el B.I.D para la Capacitación de las poblaciones en Latinoamérica para formar parte de la cadena productiva y de dispensación de fitomedicamentos . **TINTURA DEL SOL S.R.L** Empresa Habilitada y al día en sus deberes con D.G.I y B.P.S.

NATUROPATÍA HOMEOPÁTICA PARACELSIANA

AROMATERAPIA

IRIDOLOGÍA

TIENDA DE PRODUCTOS NATURALES

PRODUCTOS ESPAGÍRICOS

HOMEOPATÍA
MSP 97
TINTURA DE SOL

FLORES DE ALDEN



**INSTITUTO PARACELSO
CURSOS DE MEDICINA NATURAL
SEMINARIOS**

SOPORTE TÉCNICO: Por consultas, reclamos, dudas, preguntas, mensajes o avisos directos al Responsable de Tintura de Sol, deje su mensaje de texto o whatsapp de Lunes a viernes de 9 a 19 hrs. al Cel. de Carlos Guerra: **094141410**, y le llamaré o responderé a la brevedad.